హైదరాబాదు ఎడిషన్ HYDERABAD EDITION

ఉదయం
హైదరాబాదు
శనివారం
4-10-1975
THE ANDHRAPATRIKA
Regd. H/HD/231

PUBLISHED SIMULTANEOUSLY FROM VIJAYAWADA & HYDERABAD

ఆంధ్రపత్రిక

FOUNDER: DESODHARAKA K. NAGESWARA RAO

సంపుటం : 62
సంచిక : 181
పుటలు : 8
వెల: 25 పైసలు

ప్రజాతంత్ర
సామాజిక వారపత్రిక
5-10-75 సంచికలో చదవండి.
రాష్ట్ర యువజన కాంగ్రెస్‌లో భిన్న ధోరణాలు!
కాశ్మీర్‌యాత్రపై పంచాయితీ సదస్సు లోపించిన తెలుగు ప్రజాస్వామ్య పరిశీలన. (ప్రత్యేక సచిత్ర వ్యాసం)
హైదరాబాదులో సురభిగారి చిత్ర నిర్మాణం..
శ్రీశ్రీ సినిమా పరిచయాలు, కమలాదాస్ నాకథ, అలంకారిక సమాధానాలు, సాహితి...
సుజనా పబ్లిషర్స్, నాంపల్లి స్టేషన్ రోడ్, హైదరాబాద్—500001.

ఆల్విన్స్ రిఫ్రిజిరేటర్స్
ప్రతి కొని మీ ఇంటిని ఆనందమయం చేసుకోండి.
ఆకర్షణీయమైన రంగుల్లో, వివిధ సైజులలో లభించును.
పద్మజా కమ్మర్షియల్ కార్పొరేషన్
(H. O.) అబ్బిపేట, విజయవాడ—10.
బ్రాంచీలు: వైజాగ్, రాజమండ్రి, కాకినాడ, ఏలూరు & సంఘమూరు.

బలహీన వర్గాలకు పెద్ద ఎత్తున ఇళ్ళ స్థలాలు, బంజర్ల పంపిణీ

రాష్ట్రపతి సూచన

హైదరాబాదు, అక్టోబరు 3: ఏడింధ దేశాల మధ్య వరస్పర సహాయ సహకారాలకు అత్యధిక ప్రాధాన్యత నివ్వాలని భారత రాష్ట్రపతి శ్రీ ఫఖరుద్దీన్ అలీ అహ్మద్ సూచించారు.

స్థానిక విశ్వ విద్యాలయం "డాక్టర్ ఆఫ్ లాస్" గౌరవ పట్టమును తమకు ప్రదానం చేసిన సందర్భంగా మాట్లాడుతూ ఆయన పై సూచన చేశారు.

సుప్రీం కోర్టులో కిష్టాగౌడ్ భూమయ్యలఅప్పీల్ కొట్టివేత

న్యూఢిల్లీ, అక్టోబరు 3: తమకు విధించిన మరణశిక్షను రద్దుచేయగోరుతూ నక్సలైట్లు జి. కిష్టాగౌడు, భూమయ్య పెట్టుకొన్న ప్రత్యేక దరఖాస్తును సుప్రీం కోర్టు నేడు కొట్టివేసింది. వారు యింతకుముందు క్షమాభిక్షకు పెట్టుకున్న దరఖాస్తును రాష్ట్రపతి తిరస్కరించటంవల్ల, కోర్టు రిట్‌ద్వారా తమ ప్రాణాలను కాపాడుకోటానికి దరఖాస్తుదారులు తిరిగి హైకోర్టుకు వరుగెత్తారు అని యీ ఉత్తరువు తెలిపింది. ఆ కోర్టు వారి దరఖాస్తును త్రోసివేయటం వల్ల వారు సుప్రీంకోర్టులో న్యాయసంరక్షణ కోరవలసి వచ్చింది.

న్యూఢిల్లీ, అక్టోబరు 3: విజయవాడ నుండి ఢిల్లీకి ఎగుమతి అయిన ఉల్లిపాయలలో పురుగులు! కాశ్మీర్‌యాత్రపై పంచాయితీ సదస్సు లోపించిన తెలుగు ప్రజాస్వామ్య పరిశీలన. (ప్రత్యేక సచిత్ర వ్యాసం) హైదరాబాదులో సురభిగారి చిత్ర నిర్మాణం.. శ్రీశ్రీ సినిమా పరిచయాలు, కమలాదాస్ నాకథ, అలంకారిక సమాధానాలు, సాహితి...

సుజనా పబ్లిషర్స్, నాంపల్లి స్టేషన్ రోడ్, హైదరాబాద్—500001.

ప్రభుత్వ లాంఛనాలతో కామరాజ్‌కు అంత్యక్రియలు

మద్రాసు, అక్టోబరు 3: ఆకస్మికంగా నిన్న కన్నుమూసిన అగ్రనాయకుడు, శ్రీ కామరాజుకు యివాళ సమస్త సైనిక, ప్రభుత్వ లాంఛనాలతో అంత్యక్రియలు జరిగాయి.

గాంధి మండపం దగ్గర ఆయన చితికి ఆయన మేనల్లుడు నిప్పు అంటించారు.

అంత్యక్రియలలో ప్రధాని శ్రీమతి ఇందిరా గాంధి స్వయంగా పాల్గొన్నారు. ఆమె శ్రీ కామరాజుకు శ్రద్ధాంజలి ఘటించారు.

ప్రధాని, యితర నాయకులు శ్రీ కామరాజు భౌతికకాయంపై పూలమాలలుంచారు ప్రధాని వెంట హోంమంత్రి శ్రీ కాసు బ్రహ్మానందరెడ్డి, ఆర్థికమంత్రి శ్రీ సుబ్రమణ్యం రాజాజీహాలుకు వెళ్ళారు.

శ్రీ కామరాజుకు ప్రధాని శ్రద్ధాంజలి ఘటించిన అనంతరం ప్రభుత్వ లాంఛనాలతో అంతిమయాత్ర రాజాజీ హాలునుండి గాంధి మండపానికి కదిలింది. త్రివర్ణ జాతీయ పతాకతో కప్పబడిన కామరాజు భౌతికదేహాన్ని సాయుధ శకటంపై వుంచుతుండగా శోకతప్తులైన లక్షలాదిప్రజ అశ్రు తర్పణం వదిలింది.

సాయుధ శకటంపై శ్రీయుతులు పి. రామబంద్రన్, సి. సుబ్రహ్మణ్యం, శివాజీ గణేశన్‌లు వున్నారు.

దారి పొడుగునా శ్రీ కామరాజు భౌతిక కాయంపై ప్రజలు పూలు చల్లి శ్రద్ధాంజలి ఘటించారు.

అంతకుముందు జరిగిన ప్రార్థనాసభలో జనాన్ని అదుపులో పెట్టటానికి పోలీసులు బాష్పవాయువుప్రయోగానికి పూనుకోవలసి వచ్చింది. అందుకు వలేగా ప్రజలు పోలీసులపై రాళ్ళు, చెప్పులు విసిరారు.

నిన్న ఉదయం కూడ ఎంతో నురుకుగా తమ మిత్రులతో మంతనాలు జరిపిన శ్రీ కామరాజు రెండు గంటల ప్రాంతంలో మామూలు వలెనే భోజనం చేసి మధ్యాహ్న విశ్రాంతి నిమిత్తం పడుకున్నారు. రెండున్నర గంటల ప్రాంతంలో తమకు నిరీతంగా చెమట పడుతున్నదని తమ ప్రక్కన గల సేవకునికి చెప్పారు. వెంటనే డాక్టర్‌కు కబురు వెళ్ళింది. డాక్టర్లు రాక ముందే ఆయన స్మారకం తప్పింది. ఆయనను రక్షించటానికి డాక్టర్లు చేసిన ప్రయత్నాలు ఫలించ లేదు. 3.15 గంటలకు శ్రీ కామరాజు మరణ వార్తను డాక్టర్లు ప్రకటించారు. అయిదు నిముషాల కాలంలో చావు ముంచుకు వచ్చిందనీ, శ్రీ కామరాజు తమ బాధను గురించి ఏమీ చెప్పలేదనీ జనరల్ హాస్పిటల్ సూపరింటెండెంట్ డా. ఎ. ఎల్. అన్నామలై వెల్లడించారు. మరణ వార్త అందిన వెంటనే వేలాది ప్రజలు ఆయన నివాసం వద్ద చేరారు. త్రొక్కిసలాట ప్రారంభమైంది. అయిదు గంటల ప్రాంతంలో ఆయన భౌతిక దేహాన్ని ప్రజలు దర్శించి శ్రద్ధాంజలి ఘటించటానికి వీలుగా రాజాజీ హాలుకు తరలించారు.

వార్త అందిన అనతికాలంలోనే శ్రీ కామరాజు నివాసానికి వచ్చిన తమిళనాడు ముఖ్యమంత్రి శ్రీ కరుణానిధి శోకాంబుధిలో క్రుంగిపోయారు. ఆయనకి డాక్టర్ సహాయం అవసరమైంది.

శ్రీ కామరాజు మృతికి సంతాప సూచకంగా యివాళ తమిళనాడులో సెలవు ప్రకటించబడింది. ఏడు రోజులు సంతాప దినాలుగా ప్రకటించబడ్డాయి.

శ్రీ కామరాజు మరణ వార్త అందగానే గాంధి మండపంలోనూ, తేనాంపేట కాంగ్రెస్ గ్రౌండ్స్‌లోనూ ఏర్పాటు చేయబడిన గాంధి జయంతి సభలు రద్దు చేయబడ్డాయి.

శ్రీ కామరాజుకు శ్రద్ధాంజలి ఘటించిన వారిలో గవర్నర్ శ్రీ కె. కె. షా, కేంద్ర మంత్రి డా. కరణ్‌సింగ్, పుదుచ్చేరి లెఫ్టినెంట్ గవర్నర్ శ్రీ చెడ్డీలాల్, కాంగ్రెస్ కార్యదర్శి శ్రీ పి. వి. నరసింహారావు, అన్నా డి. ఎం. కె. నాయకుడు శ్రీ ఎం. జి. రామచంద్రన్, సమఖ్య నటుడు శ్రీ శివాజీగణేశన్, టి. ఎస్. సి. సి. అధ్యక్షుడు కె. ఎస్. రామస్వామి, టి. ఎస్. సి. సి. (పాత) అధ్యక్షుడు శ్రీ పి. రామచంద్రన్ తదితర ప్రముఖులు వున్నారు.

ప్రజల మనిషి

పేద బలహీనవర్గాలకు తమ జీవితాన్ని అంకితం చేసిన శ్రీ కామరాజు ప్రజల మనిషి అని ప్రధాని శ్రీమతి గాంధి అభివర్ణించారు.

తమిళనాడు అభివృద్ధికీ, భారత ప్రజా సామ్యానికీ అవిరత కృషి చేసిన త్యాగమూర్తి కన్నుమూశారని తమిళనాడు ముఖ్యమంత్రి శ్రీ కరుణానిధి అన్నారు.

దేశియాంగమంత్రి శ్రీ బ్రహ్మానందరెడ్డి శ్రీ కామరాజు స్వాతంత్ర్యానికి ముందూ, ఆతరువాతకూడ దేశానికి నాయకత్వం వహించిన అగ్రేసరులలో ఒకరని అభివర్ణించారు.

శ్రీ కామరాజు త్వరలో కోలుకొని కార్యరంగంలో తిరిగి కాలి పెట్టగలగారని ప్రార్థనలు చేస్తున్న సమయంలో ఆయన మరణ వార్త ఆకస్మికంగా విరవడం నిజంగా చాల విషాదకరం' అని కాంగ్రెస్ అధ్యక్షుడు శ్రీ బరూవా అన్నారు.

సామాన్య మానవుని అవసరాలకు ప్రతినిధి శ్రీ కామరాజు అని పూర్వరాష్ట్రపతి శ్రీ వి. వి. గిరి అన్నారు.

చిరకాల సంబంధం తెగిపోయింది. ఈ సమయంలో ఆయన ఒక ప్రముఖ పాత్ర నిర్వహించగలవని ఆశిస్తూ వచ్చాను. అయితే దురదృష్టవశాత్తు ఆయన తరలించుకు పోబడ్డారు' అని శ్రీ కామరాజుతో సన్నిహిత సంబంధాలు గల లోక్‌సభ మాజీ సభాపతి శ్రీ నీలం సంజీవరెడ్డి అన్నారు.

అతిసామాన్యంగా జీవిస్తూ అత్యున్నత స్థాయిలో ఆలోచించే నిజమైన గాంధేయవాది శ్రీ కామరాజు అనీ, స్వాతంత్ర్యాన్తర రాజకీయ రంగం నుండి ఒక కీలక వ్యక్తి నిష్క్రమించారనీ ఆంధ్రప్రదేశ్ ముఖ్యమంత్రి శ్రీ జలగం వెంగళరావు అన్నారు.

అమోఘమైన లౌకిక జ్ఞానం గల నిరాడంబరుని నిష్క్రమణ దేశానికి గొప్ప నష్టమని ఆంధ్రప్రదేశ్ వ్యవసాయమంత్రి శ్రీ జె. చొక్కారావు అన్నారు.

గాంధి జయంతి సందర్భంగా హైదరాబాద్‌లోని గాంధి జ్ఞానమందిర్‌లో ఏర్పాటు చేయబడిన ఒక సభ శ్రీ కామరాజు మృతికి సంతాపాన్ని తెలిపే తీర్మానాన్ని ఆమోదించింది. తీర్మానాన్ని ప్రతిపాదించిన ఆంధ్రప్రదేశ్ కాంగ్రెస్ సంఘం అధ్యక్షుడు శ్రీ పీరమాదాసని వెంకటనారాయణ, గాంధేయ జీవనపథాన్ని అనుసరిస్తూ పేదలకు జీవితాన్ని అంకితం చేసిన శ్రీ కామరాజుకు నివాళులు అర్పించారు.

సభను ప్రారంభించిన రాష్ట్ర ఆర్థిక మంత్రి శ్రీ పి. రంగారెడ్డి జాతి నిర్మాణంలో శ్రీ కామరాజుకు గల ఆసక్తిని ప్రస్తావించారు. ప్రజల హృదయాలలో స్థానం ఏర్పరచుకున్న శ్రీ కామరాజు సేవానిరతిని, త్యాగమయ జీవితాన్ని ప్రస్తుతించారు.

పోలీస్ అందరికీ గృహాలు

న్యూఢిల్లీ, అక్టోబరు 3: పోలీస్ సిబ్బంది అందరికీ యిళ్లు సమకూర్చటానికి కేంద్ర ప్రభుత్వము, రాష్ట్రప్రభుత్వాలు సమస్తపర్యాలు తీసుకుంటున్నాయి.

ఆంధ్ర మంత్రివర్గం సంతాపం

హైదరాబాదు, అక్టోబరు 3: ఆంధ్రప్రదేశ్ మంత్రివర్గం ఇవాళ సచివాలయంలో ముఖ్యమంత్రి శ్రీ జలగం వెంగళరావు అధ్యక్షతను సమావేశమై శ్రీ కామరాజు మృతికి సంతాపాన్ని వెల్లడించింది. వారి ఆత్మశాంతికి ఒక నిముషం నుమనం పాటించారు.

రాష్ట్రంలో ఫిలిం పరిశ్రమ, పట్టణ అభివృద్ధి సంస్థల ఏర్పాటు

(ఆంధ్రపత్రిక ప్రతినిధి)

హైదరాబాదు, అక్టోబరు 3: ముఖ్యమంత్రి కార్యదర్శి శ్రీ రావుసాహెబ్ కృష్ణస్వామి లక్ష్మణ్‌రావుగారు, ప్రధానశాఖ డైరెక్టరు శ్రీమతి రాజ్యలక్ష్మి ప్రస్తుతానికి మేనేజింగ్ డైరెక్టరుగానూ ఫిల్మ్ డెవలప్‌మెంటు కార్పొరేషనును ఏర్పాటు చేయటానికి మంత్రివర్గం ఇవాళ నిర్ణయం చేసినదని ముఖ్యమంత్రి శ్రీ జలగం వెంగళరావు సచివాలయంలో విలేకరులకు చెప్పారు.

ఈ సమస్యలో ఆర్థికశాఖ కార్యదర్శి శ్రీ బి. పి. ఆర్. విఠల్ పరిశ్రమల శాఖ కార్యదర్శి శ్రీ ఎస్. ఆర్. రామమూర్తి ఆరోగ్యశాఖ కార్యదర్శి శ్రీ ఎం. ఆర్. పీట్ ఆర్థికాభివృద్ధి సంస్థ మేనేజింగ్ డైరెక్టరు శ్రీ స్వామి నాథరెడ్డి సభ్యులుగా ఉంటారని ముఖ్యమంత్రి అన్నారు. అధికార సభ్యుల మూర్తి అయినా తర్వాత చూద్దామన్నారు.

శ్రీమతి సరోజిని పుల్లారెడ్డి అధ్యక్షురాలిగా పట్టణాభివృద్ధి వ్యవస్థను ఏర్పాటు చేయ్యా రాష్ట్ర మంత్రివర్గం నిర్ణయించినది. శాసనసభ్యులు శ్రీ సాగం కృష్ణ, శ్రీ ఎస్. లక్ష్మీనారాయణ, శ్రీమతి సుమిత్రాబాయి ఈ సంస్థలో సభ్యులుగా ఉంటారు. శ్రీ వి. జె. దాసా ఉపాధ్యక్షులుగా ఉంటారు. పట్టణాలక సంచాలకులు ప్రత్యేకాధికారి శ్రీ పరేంద్ర లాఖర్, గృహనిర్మాణ సంస్థ అధ్యక్షులు శ్రీ లోకనాథం గారూ ఇందులో సభ్యులు. పురికొందరు ప్రముఖులను తరువాత ఇందులో సభ్యులుగా చేర్చుకు టారు. ఆంధ్రప్రదేశ్‌కు ఉన్న ఆదాయాన్ని ఏర్పాటు చేయడానికూడా రాష్ట్ర మంత్రివర్గం నిర్ణయించింది.

ఆదిలాబాదు, గుంటూరు, పరకాల పట్టణాభివృద్ధిపథకాలు కేంద్రపాలిత ప్రాంతాలుగా పరిగణించడానికి రాష్ట్ర మంత్రివర్గం నిర్ణయించింది.

కేంద్రఉద్యోగుల తొలగింపు

న్యూఢిల్లీ, అక్టోబరు 3: అత్యవసర పరిస్థితి ప్రకటించిన అనంతరం కేంద్రప్రభుత్వ శాఖలు, మంత్రిత్వాలలో పనిచేసే సుమారు 2000 మంది తాత్కాలిక సర్వీస్ పూర్తికాకముందే బలవంతంగా ఉద్యోగవిరమణ చేయించారు.

వాగన్లలో సరుకుపై ఆర్డినెన్సు

న్యూఢిల్లీ, అక్టోబరు 3: రైలు వాగన్లు గమ్యస్థానం చేరుకున్న పిదప వారంరోజులు లోగా వాటిలో ఉన్న సరుకులను వాటితాలూకు చిరునామాదారులు తీసుకోవాలి పక్షంలో ఆ సరుకును అమ్మివేయడానికి అధికారాలుప్రసాదిస్తూ రాష్ట్రపతి ఒక ఆర్డినెన్సు జారీ చేశారు.

ఈ ఆర్డినెన్సులో 1890 భారతీయ రైల్వేల చట్టం సవరించినట్లయింది వాగన్లను రైల్వే ఆవరణలను సరుకుల నిల్వస్థావరాలుగా వాడకం చేసుకునే సంఘ వ్యతిరేక దోరణులను అణచివేయడానికి ఈ ఆర్డినెన్సు ఉద్దేశించ బడింది.

రైల్వేలు అట్టి సరుకును అమ్మకంచేసే ముందు యజమానులకు నోటీసు కూడా ఇస్తారు.

మద్రాసుకు జన ప్రవాహం

మద్రాసు అక్టోబరు 3

శ్రీకామరాజు కడసారి దర్శనార్థం లక్షలాది ప్రజలు తమిళనాడు నలుమూలల నుండి రైళ్ళలో, కార్లలో, 'బస్సుల్లో, లారీల్లో, బళ్ళలో, ఏ వాహనం దొరికితే దాని పట్టుకొని మద్రాస్ చేరుకున్నారు రైళ్ళు మద్రాస్ వస్తున్న ఒక కార్య కర్త ప్రత్యేక సలాటలో వాని యంబాడి వద్ద క్రింద పడి ప్రాణాలు పోగొట్టుకున్నాడు.

పురానులో యివాళ పూర్తి హర్తాల్ పాటించబడింది. ఆఖరికి కాఫీ హోటళ్ళు కూడా లేవు.

విజ్ఞప్తి

కారణాంతరములవలన గత కొద్ది నెలలుగా మాషోరూమ్‌నందు వస్త్రముల ఎన్నికలో పూర్తిసంతృప్తి కలిగించలేనందుకు విచారించుచున్నాము.

ఇప్పుడు అన్ని మిల్లులనుండి సరికొత్త వస్త్రములు టెర్రిన్, టెరికాటన్, స్టైచిలాన్, పోలియష్టర్స్, నైలక్స్, పూలి-పూలి మరియు కాటన్ మొదలైన శారీస్, షర్టింగ్స్, కోటింగ్స్ రకములు వచ్చినవి.

మా ఖాతాదారులకు వస్త్రముల ఎన్నికయందు ఇప్పుడు పూర్తి సంతృప్తిని యివ్వగలమని హామీ యిచ్చుచున్నాము.

అభిమానుడైన ఖాతాదారులు మునుపటి ఆదరాభిమానములతో మాకు పునఃప్రోత్సాహాన్ని యిస్తారని ఆశిస్తూన్నాము.

మీ ఆదరణ, అభిమానములు ఎల్లప్పుడు ఉండగలవని ఆకాంక్షిస్తూ...

మిల్లు వస్త్రముల ప్రత్యేక షో రూమ్
మిల్స్ క్లాత్ సెంటరు
ఏలూరురోడ్, విజయవాడ—2.

దాసరినారాయణరావు
సంగీతసామ్రాట్ త్రిపురనేని రాజేశ్వరరావు సమకూర్చిన మత్తెక్కించే మధుర గీతావళి!
చీకటి-చీకటైతే భలే సరదా!
మనకు చీకటైతే మరీ సరదా!
అందుకే అందుకందుకే చీకటిలో వస్తాను చీకటిలో పోతాను
నేడే చూడండి
విజయవాడలో ఆర్డినరీ పిక్చర్స్
ఛాంపియన్ లో ఒక అమ్మాయి
కథ-మాటలు: తుమ్మలపల్లి రామలింగేశ్వరరావు
పూర్ణా థియేటర్ DWARKA
పాటకులు: కోస్తా, ఆంధ్ర జిల్లాలకు: శ్రీ ద్వారకా పిక్చర్స్, విజయవాడ, సీడెడ్: భాస్కర మోటార్ ట్రేడింగ్ ఫైనాన్సింగ్ కార్పొరేషన్, కాకినాడ.

జ్యోతి ఇంటర్నేషనల్స్
తీర్పు
చలనచిత్ర చరిత్రలో కనీవినీ యెరుగని అత్యధిక ప్రజాదరణతో నడుస్తున్న చిత్రం
"తీర్పు"
ప్రేక్షకుల కోరికపై ముఖ్య కేంద్రములలో ది 5-10-75 ఆదివారం, 5 ఆటలు ప్రారంభింపబడుతుంది.
ప్రదర్శన వేళలు మీ అభిమాన థియేటర్‌నందు అడిగి తెలిసికొనగలరు.
రేట్లు: రిజర్వుడ్ రు. 1-00 కుర్చీ 0-90 పైసలు
బెంచి: 0-80 పైసలు నేల 0-50 పైసలు

భారతి
అక్టోబరు - 1975
కథలు:
రక్త యజ్ఞం
—కలువకొలను సదానంద
మీ ఆశీర్వాదమే చాలు మాస్టారూ!
—ఘట్టమరాజు అత్తత్తనారాయణ
వ్యాసాలు:
గణపతి-తెలుగుసాహిత్యం
కళాప్రపూర్ణ నిడుదవోలు వేంకటరావు
మధ్య తరగతి మందహాసం-"తిలక్"
బులెంక ప్రకాశరావు
ఇంకా వి. సంపత్కుమారాచార్య, చేకూరి రామారావు, విజయదత్తు, తిరునగరు, పబ్లిక్ హెల్త్ సర్జన్, కాష్టెన్ శ్రీనివాస్, సోమసుందర్, మన్నవ భాస్కర నాయుడు నాగ్లా రచనలు, కలగూరగంప, గ్రంథ విమర్శలు కలవు.
వెల రూ. 1-50

నేడే చూడండి
దేవుడు చేసిన పెళ్లి యిదే!
కలకలలాడే నవ్వుల వేళ
కన్నీరెందుకో ఈకన్నీరెందుకో!
గదిలో పువ్వులు విరిశాయి!
పెదవుల నవ్వులు మెరిశాయి!
మనసులు తెలిసే వేళయిదే!
మమకారం ఒకచోట!
అనురాగం ఒకచోట!
దేవుడు చేసిన ఈ పెళ్లిళ్లు
చిన్నవాడు పెద్దవాడు
లో చూడండి
SUKHA VIJAYA

హర్యానా స్టేట్ లాటరీస్ నోటిఫికేషన్

తేది 30 సెప్టెంబర్ 1975.

నం: DOL/HR/75/10974. తేది 30—9—75 నాడు సంచాయల్‌ఖాన్, సెక్టర్—18, చండీఘర్‌నందు హర్యానా స్టేట్ లాటరీస్ 71 వ డ్రా ఫలితములు ఈ క్రింద ప్రకటించ బడినవి.

1 వ బహుమతి	(1)	రు. 1,00,000	B 784979
2 వ బహుమతి	(1)	రు. 10,000 నగదు లేక రిఫ్రిజరేటర్ + టెలివిజన్ సెట్	B 719252
3 వ బహుమతి	(1)	లాభముగా రు. 4000 లేక టెలివిజన్ సెట్	B 729193
4 వ బహుమతి		రు. 50 ఒక్కొక్కటి (ఏ. బి. సి. డి. ఇ. సీరిస్ లన్నింటిలోనూ యీ క్రింది అంకెలతో అంతమయ్యే అన్ని టిక్కెట్లకు వర్తించును.)	

సీరిస్—A 016	సీరిస్—B 030	సీరిస్—C 456	సీరిస్—D 190	సీరిస్—E 943
392	500	459	392	257
917	097	817	534	337

తేది 24 సెప్టెంబర్ 1975, బుధవారంనాడు జరిగిన మినీ డ్రా ఫలితములు

1 వ బహుమతి (1) రు. 4000 నగదు లేక ఒక టెలివిజన్ సెట్ — ఏ—787359
2 వ బహుమతి (1) రు. 500 — ఇ—757597
3 వ బహుమతి (45) రు. 100 ఒక్కొక్కటి (ఏ, బి, సి, డి, ఇ, సీరిస్ లన్నింటికి వర్తించును)

745055	710878	745374	718799	710590
750140	715071	757453	719315	

ప్రధాన డ్రాయొక్క మొదటి & రెండవ బహుమతులు పొందిన టిక్కెట్లు గలవారు తమ క్లెయిములను స్వయంగా వచ్చి ది డైరెక్టర్, హరియానా స్టేట్ లాటరీస్, చండీఘర్ వారికి దాఖలుచేయవలెను. మిగిలిన బహుమతిదారులు తమ గెలుపొందిన టిక్కెట్లు వెనుకభాగమున తమ సంతకము తోడనూ పూర్తి చిరునామను వ్రాసి దానితోపాటు సింపుల్ అడ్వాన్సు రూపు జతపరిచి రిజిస్టరు పోస్టులో సంపవలెను. 29—10—1975 తేదీన లేక ఆలోగా అన్ని గెలుపొందినటిక్కెట్లను దాఖలుచేయుటకు అవకాశమున్నది. నష్టపోగాని మోసమూగాని అయిన టిక్కెట్లకు బహుమతికి అంగీకరింపబడవు

గమనిక:— డ్రా ఫలితములు దినపత్రికయందు ముద్రించేటప్పుడు ఏవైనా పొరబాట్లు లేక తప్పు వచ్చినప్పుడు డైరెక్టర్ అఫ్ హర్యానా స్టేట్ లాటరీస్‌కు ఎంతమాత్రం బాధ్యత లేదు,

హైదరాబాదు అమ్మకం ద్వారా గెలుపొందిన ఏజంటు :

క్రమ నెం.	పేర	మొత్తం
1.	శ్రీ ఎస్. ఎన్. మార్వా, 12, మోహన్‌సింగ్ ప్లేస్, కనాట్ ప్లేస్, న్యూఢిల్లీ.	2057—00
2.	శ్రీమతి ఎస్. పాల్, 13/1 ఎం. జి. రోడ్డు, కలకత్తా.	1670—00
3.	మెసర్స్ అమ్రిట్ చోప్రా అండ్ కో, 116, మోహన్‌సింగ్ ప్లేస్, కనాట్ ప్లేస్, న్యూఢిల్లీ.	1460—00
4.	శ్రీ అశోక్ కుమార్ గుప్తా, ఆర్య సమాజ్ రోడ్, బార్లియా యు.పి.	1005—00
5.	శ్రీ జి. సి. ఖురానా, 3, కరీం మార్కెట్, సదర్ బజార్, ఢిల్లీ.	1000—00
6.	మెసర్స్ సహాయ్ ఏజన్సీ, హరిమందిర్ రోడ్, హైదరాబాద్.	890—00
7.	మెసర్స్ తరాతి బ్రదర్స్, పీర్ ఫకీర్‌కా కూచా, ఇండోర్.	175—00
8.	మె. తిర్‌లోక్ సింగ్, నవాడా, చౌక్, అరా.	102—50
9.	శ్రీమతి సునితరాణి W/o శ్రీ భూషణ్‌చందర్ భాసిన్, 6233, నదర్ బజార్, అంబాలా కంటోన్మెంట్.	100—00
10.	మెసర్స్ ఎం. రాయ్, 1/1 ఎ. పి. సి. రోడ్, కలకత్తా.	100—00

మరుసటి 72 వ డ్రా యొక్క ఆకర్షణలు:

రు. 5,00,000 లు ఇప్పటికే 7600 బహుమతుల్లో యివ్వబడినది.

1000 టిక్కెట్లు గల ప్రతి బాక్సునందు ఒకటికి రు. 50 వంతున 5 లక్కీ బహుమతులు గలవు.

డ్రా జరుగు తేది: 30-10-75

ఇంతవరకు 3.08 కోట్ల రూపాయలను 1,15,736 మంది బహుమతులు గెలుపొందిరి.

ఈసారి మీరే గెలుపొందవచ్చును.

ఎస్. ఎల్. ధాని, డైరెక్టర్, హర్యానా స్టేట్ లాటరీస్, చండీఘర్.

మార్కెట్ ధరలు

హైదరాబాద్

బంగారం-వెండి ధరలు

హైదరాబాదు, అక్టోబరు 3:—

బంగారం తులం రూ.	615—00
వెండి 1 కిలోగ్రాం	1215—00
,, 10 గ్రాములు	12—50

బొంబాయి, కలకత్తాలలో

స్టాండర్డ్ బంగారం (రెడి) రూ.	527—00
వెండి (రెడి) రూ.	1244—00
కలకత్తా—వెండి (రెడి) రూ.	1220—00

హైదరాబాద్

నూనెగింజల మార్కెట్

హైదరాబాద్, అక్టోబరు 3: నూనె గింజల మార్కెట్టులో ఈరోజు పామాయిల్ ధరలు ఇట్లా ఉన్నాయి

ఆముదపు గింజలు	రు.	147—00
,, నూనె	రు.	33—00
,, పిట్టు	రు.	31—00
వేరుశనగ గింజలు	రు.	205—00
,, నూనె	రు.	67—00
,, పిట్టు	రు.	55—00

బొంబాయి

నూనెగింజల మార్కెట్

బొంబాయిలో ఈ రోజు ఓపెనింగు ధరలు ఇట్లా ఉన్నాయి:

ఆముదం గింజలు (సెప్టెంబర్)	—
1976 (డిసెంబర్)	146—00
ఆవిత గింజలు సెప్టెంబర్	—
1976 (డిసెంబర్)	201—00
మిరియం (సెప్టెంబర్)	—
(నవంబరు)	1275

ఉబుసు వ్యాధి పీడితులకు గమనిక

చిత్రకూట ఆస్త్మా మూలిక

ఆస్త్మా, దగ్గు, వూపిరాడకపోవడం వంటి రోములు, 20.10.75 తేదీనింగు పౌర్ణమినాడు పాలతో మూలికను సేవిస్తే గుణమగును. ఇంగ్లీషులో వ్రాయండి.

Dama Haran Ashram
P.O. Cuitrakoot, U.P.210204

క్యాన్సరు

క్యాన్సరుపై ఘన విజయము సాధించిన డా. యం. బాబురావు గారిని సంప్రదించండి. ఇదివరకు ఎన్నో క్యాన్సరు రోగుల ప్రాణాలు కాపాడారు.

డా॥ యం. బాబురావు

ఫోన్: 98 డ్యాన్సర్ ఇన్‌ఫర్మరీ, 8—8—46, తాండూరు పి. ఒ., జిల్లా—హైదరాబాద్ (ఆం. ప్ర.)

త్యాగరాజ కీర్తనలు - వివరణము

సాధారణ సంహితగా

శ్రీ కల్లూరి వీరభద్రశాస్త్రిచే విరచితము

హిగ్గిన్‌బాత్మ్స్ స్టాల్సులోనూ, వారి అన్ని పుస్తకముల షాపులలోనూ, మరియు ఈ క్రింది పుస్తక ప్రచురణకర్తలవద్ద లభించును.

స్వధర్మ స్వరాజ్య సంఘ
95, బ్రాడీ, మద్రాసు-1.

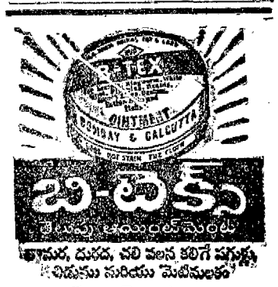

బి-టెక్స్

తామర, దురద, చలి వలన కలిగే పగుళ్లు, బిడుసు మరియు మెటిమలకు

బి-టెక్స్, నడిగరి (బొంబాయి)

ఇండోఫిల్ పెస్టిసైడ్సు

ఇండోఫిల్ వారి సస్యరక్షణ మందులు వాడి మీ పంటలను రక్షించి, అధికోత్పత్తి చేయండి

డైథేన్ జడ్-78, డైథేన్ ఎమ్-45 మందులతో మీ పంటలను తెగుళ్ల నుండి రక్షింపుడు.

కేరాథేన్ పంటలను బూజు తెగుళ్ల బారినుండి కాపాడు మందు.

స్టామ్ ఎఫ్-34, టోక్ ఇ-25 కలుపు మొక్కలను నాతమార్చి మీ పంట దిగుబడిని పెంచు కలుపు మందు.

కేల్‌థెన్ లక్క తెగుళ్లనుండి పంటలను సంరక్షించు మందు.

ట్రయిటాన్ వాడి అధిక ఫలితం పొందుడు.

మెసర్సు: ది సైంటిఫిక్ ఫెర్టిలైజరు కంపెనీ (ప్రై) లిమిటెడ్

హిమాయత్‌నగర్, హైదరాబాదు-500029 | మంగళగిరి రోడ్డు, గుంటూరు-522010

విశాఖపట్నం పోర్టు ట్రస్టు

పోర్టు హార్బరు ప్రాజెక్టు

టెండరు నోటీసు

No. C-E P)/39/75

16 పౌండ్ ఎన్. టి. స్విర్ బోర్డును (FHR—4)ను సరఫరాచేసి, బిగించి, పరిక్షించి పని చేయించుటకు అనుభవం గల ప్రసిద్ధ ఉత్పత్తిదార్లనుండి తేది 23—10—1975 సా. 3 గంటల వరకూ నిర్ణీత ఫారములలో సీలువేసిన టెండర్లు కోరబడుచున్నవి. (అంచనా విలువ రు 1.70 లక్షలు) టెండర్లు అదేరోజు సా. 3 గంటల తర్వాత తెరువబడును. టెండరు డాకుమెంట్లు లభ్యము పనివేళలలో 21.10.75 వరకు మాత్రమే జారీ చేయబడును. పై తెలిపిన తేది, సమయము తర్వాత వచ్చిన టెండర్లు పరిశీలించబడవు. ఇదే తరహా పనులను నిర్వహించినట్లు తగిన నిదర్శనము టెండరుడాకుమెంట్లు సరఫరా కొరకు టెండరర్లు దాఖలు పర్చవలెను. టెండరుడాకుమెంట్లు జారీచేయుటకు లేదా నిరాకరించుటకు ఇంజినీర్—ఇన్—ఛార్జి వారు హక్కు కలిగి యున్నారు.

ఆసక్తిగల టెండరర్లు రు 80 లను ఎస్. పి. అండ్ పి. ఎ. ఒ. (ఆర్. ఇ. సెక్షన్) విశాఖపట్నం పోర్టుట్రస్టు (Allocation No. 778/051/001) వారికి చెల్లించి వారి నుండి పొందిన రసీదును దరకాస్తుకు జతపర్చి చీఫ్ ఇంజినీర్, (ప్రాజెక్టు), అవుటర్ హార్బర్ (ప్రాజెక్టు, విశాఖపట్నం పోర్టుట్రస్టు, విశాఖపట్నం వారికి టెండరు ఫారముల సరఫరానిమిత్తము దాఖలు చేయవలెను. డాకుమెంటును పోస్టుద్వారా కావలసినయెడల పోస్టల్ ఛార్జీలకు అదనంగా రు 5 లను చెల్లించవలెను. టెండరు డాకుమెంట్ల ఖరీదు పోస్టల్ ఛార్జీలకు చెల్లించిన డబ్బు ఎట్టిపరిస్థితిలోతిరిగియివ్వబడదు.

చీఫ్ ఇంజనీర్ (పి)

ఆంధ్రప్రదేశ్ ప్రభుత్వము

నోటిఫికేషన్

1961 అప్రెంటీస్ చట్టము ప్రకారము XXIII వ అఖిల భారత ట్రేడ్ టెస్టు పూర్తి కాలపు అప్రెంటీసులకు రాష్ట్రము నందలి యీ క్రింది ఇండస్ట్రియల్ ట్రయినింగ్ ఇన్‌స్టిట్యూట్స్‌లయందు తేదీ 27—10—75 నుండి 31.10.75 వరకు జరుపుటకు నిర్ణయింప బడియున్నది

1. హైదరాబాద్
2. సికిందరాబాద్
3. విజయవాడ
4. కొత్తగూడెం
5. విజయవాడ
6. విశాఖపట్నం
7. రాజమండ్రి
8. అనంతపూరు
9. బెల్లారి

రోగన నడుపబడిన ట్రేడ్ టెస్టులందు పరీక్షకు తప్పిన అప్రెంటీసులు కూడా యీ పరీక్షకు హాజరగుటకు అనుమతింపబడెదరు. ఇందుకై నిర్ణయింప బడిన పరీక్ష రుసుము రు. 5— (రూపాయలు అయిదు మాత్రము) ప్రభుత్వ ఖజానాలో చలానా ద్వారా 087, లేబర్ అండ్ ఎంప్లాయిమెంటు (డి) అదర్ రిసీట్సు—(VI) రిసీట్సు అఫ్ ఎంప్లాయిమెంట్ అండ్ ట్రెయినింగ్ డిపార్టుమెంటు—అప్రెంటీస్‌షిప్ ఎగ్జామినేషన్ ఫీజు, అనే హెడ్ అఫ్ అకౌంటునకు జమకట్టవలెను.

ఈ చలానాతో కూడా దరఖాస్తులు తేదీ 15—10—75 నాడు గాని లేక అంతకు ముందు గాని, లోగడ అప్రెంటీస్ తన ట్రేడ్ టెస్టునకు హాజరై యున్న ఐ. టి. ఐ కి చెందిన ప్రిన్సిపాలుకు, చేరునట్లు పంపుకొనవలెను.

కావలసిన యితర వివరములకు ఆయా ఐ. టి. ఐ. (ట్రేడ్ టెస్టింగ్ సెంటర్‌నకు చెందిన) ప్రిన్సిపాల్‌ను మాత్రమే సంప్రదించ వలెను.

కె. వి. నుహోలింగం

అసిస్టెంటు స్టేట్ అప్రెంటీస్ షిప్ అడ్వయిజర్, ఫార్ డైరెక్టర్ అండ్ స్టేట్ అప్రెంటీస్‌షిప్ అడ్వయిజర్, డిపార్టుమెంటు ఆఫ్ ఎంప్లాయిమెంటు అండ్ ట్రెయినింగ్, ఎ. పి. హైదరాబాద్ 28.

DIPR No 1172/Advt/75

నేషనల్ సీడ్స్ కార్పొరేషన్ లిమిటెడ్

(భారత ప్రభుత్వ యూజమాన్య సంస్థ)

ప్రాంతీయ కార్యాలయం, విజయవాడ

నోటీసు

తక్కువ ప్రమాణంగల శుద్ధిచేసిన విత్తనములు విక్రయమునకై 24—9—1975 ప్రకటించిన ప్రకటనకు దరిమిలా సీలువేసిన టెండర్లు స్వీకరించు ఆఖరు తేదిని 20 అక్టోబరు 1975 వరకు పొడిగించ బడినది.

రీజనల్ మేనేజరు,

ఆంధ్రా యూనివర్శిటి

నోటిఫికేషన్

1975 మార్చిలో నిర్వహించిన మెట్రిక్యులేషన్ మరియు పి. యు. సి. పరీక్షలను ఉత్తీర్ణులైన అభ్యర్థులనుంచి పాస్ సర్టిఫికేట్లు తీసుకొనుటకై దరఖాస్తులు చేరవలసిన ఆఖరు తేది 18 నవంబరు 1975. ప్రతిదరఖాస్తులోబాటు సక్రమమైన ఎడెంటిఫికేషన్ సర్టిఫికేట్ మరియు రు. 6—50 పైనలకు సెలవును (ఇందు హాస్టల్ చార్జీలుకూడా కలుపబడినవి) జతపర్చి పంపవలెను. పై తెలియు సర్టి: తేదీకితర్వాత అందే దరఖాస్తులతో రు. 11—50 లకు (హాస్టలుచార్జీలు కలుపుకొని) రుసుం చెల్లించవలెను. సర్టిఫికేట్లను 15 మార్చి 1976 కు తర్వాత రిజిస్టర్డు పోస్టు ద్వారా అభ్యర్థులకు నరసరి పంపబడును. ఈ లోగా ఎట్టి ఉత్తర ప్రత్యుత్తరములను అనుమతించరు.

టి. అర్జరు,

(ఎం. గోపాలకృష్ణారెడ్డి,
రిజిస్ట్రార్,
యూనివర్శిటి ఆఫీసు, వాల్తేరు.

Endt. No. B 1 (6)/318/75
dt. 23-9.75

పేర్ల రోగులకు ఉత్తమ సిద్ధ వైద్యము

పాన్ ప్రయోగం, అంగం విస్పరై అపరకాలమందు జనంత్పత్తి, శుక్లమ్ము నపుంసకత్వము, పార్శ్వపు చర్మ వ్యాధులు పాస్టుద్వారా కూడా వైద్యంచేయబడును. వరిబీజం (బుడ్డ), మూత్ర వ్యాధులు ఆపరేషన్ లేకుండా. రండి.

డా: దేవర, పోస్ట్: 551, మార్కాపురిగుడివద్ద, తెనాలి బ్రాంచి: 9—డి. బిజీ స్ట్రీట్, మద్రాస్—17.

విద్యావిషయము

"ఇండియన్ స్కూల్ అఫ్ అడ్వాన్సుడ్ స్టడీస్" అనేటంగ్ అధ్యర్యములో, అంతర్జాతీయా మహిళాసంవత్సర సందర్భంగా 31, మేడీవట్టణం, హైదరాబాదులో "భాగ్యనగర్" జూనియర్ స్త్రీలకళాశాల, ప్రభుత్వఅనుమతితో ప్రారంభించబడుతోంది. ఇంగ్లీషు, తెలుగుమీడియమ్‌లు రెండూ, ఆర్టు, సైన్సుకోర్సులు కలవు. ఇంటర్మీడియేట్ మొదటి సంవత్సరం సీట్లకై త్వరపడండి. క్లాసులు తేది 1, అక్టోబరుమండి మొదలుపెట్టబడును. శ్రేటరీ

మునిసిపల్ కార్పొరేషన్ ఆఫ్ హైదరాబాద్

యొక్క ఎస్టేట్ ఆఫీసరు వారి కార్యాలయం దారుల్ షిఫా, హైదరాబాద్—500024.

అమ్మకపు నోటిఫికేషన్

1975—76 సంవత్సరమునకు పాత పంటెం వద్ద నున్న కుంటయాద్గార్ హుస్సేన్ భాన్ నందు గల మునిసిపల్ మండి షరీఫాలో ఫీజు వసూలు చేసుకొను హక్కులను ఎస్టేట్ ఆఫీసరు, మునిసిపల్ కార్పొరేషన్ ఆఫ్ హైదరాబాద్, దారుల్ షిఫా, హైదరాబాద్—500024 లోనందు తేది 10 అక్టోబరు 1975 మధ్యాహ్నము 2 గంటలకు బహిరంగ వేలమునందు విక్రయింపబడును.

ధరావత్తు సొమ్ము చెల్లించుట వగైరా వివరములు, కావలసిన వారు, వారిని పని దినములలో యేనాడైననూ, పని సమయము నందు ఎస్టేటు ఆఫీసునుండి పొందవచ్చును.

సి హెచ్. సత్యనారాయణ
ఎస్టేట్ ఆఫీసరు.
మునిసిపల్ కార్పొరేషన్ ఆఫ్, హైదరాబాద్.

ఆంధ్రప్రదేశ్ స్టేట్ ఎలక్ట్రిసిటీ బోర్డు

టెండరు నోటీసు

నెంబర్లు: 2/75, 3/75 & 4/75,

ఈ క్రింది ప్రతి బటమునకు వేరువేరుగా సీలువేసిన టెండర్లు రిజిస్టర్డైన కంట్రాక్టర్లనుండి 22—10—1975 వ తేదీ మధ్యాహ్నం 12 గంటలకు ముందుగా మా కార్యాలయమునకు చేరునట్లు ఈ క్రింది సంతకము దారునిచే కోరబడు చున్నవి.

1. ఆదిలాబాదు జిల్లా, మదోల్ తాలూకాలోని కిర్నుల్, (కె) కిర్నుల్ (బి) కాటవాని, సేవర్ గాన్, మరియు సోలా పూర్ గ్రామములలో 11. కె. వి. లైను వేయుట
2. ఆదిలాబాదు జిల్లా, మదోల్ తాలూకాలోని ఎక్కాన్, పిడ్డి, బుజ్జూరు, బెల్కాం, త్రోటల్ దోన్, చింతలూరి, మరియు వాటలలో 11 కె. వి. లైను వేయుట.
3. ఆదిలాబాదు జిల్లా, మదోల్ తాలూకాలోని దొండపూర్, టక్కి, లద్దిగా— లవెంత్, మరియు వాదోన్‌లలో 11 కె. వి. లైన్ వేయుట.

సదరు టెండర్లు అదేరోజు సాయంత్రం 3 గంటలకు హాజరు కాగోరు సదరు టెండరు దార్లు లేక వారి అధికారం పొందిన ప్రతినిధుల సమక్షంలో తెరువబడును. పైన తెలిపిన బటములకు వరుసగా, రు. 700—00 రు. 500—00 మరియు 350—00 ధరావత్తు సొమ్ము చెల్లింప వలెను.

కొటేషనులు దాఖలు పరుచుటకు టెండరు స్పెసిఫికేషన్లకై ప్రతి టెండరు స్పెసిఫికేషనుకు ఖరీదు క్రింద రు. 15—60లు లొఖముగా గానీ, లేక మనియార్డరుద్వారా గానీ, లేక క్రాసు చేయబడిన డిమాండు డ్రాఫ్టు రూపంగా గానీ, చీఫ్ ఆకౌంటెంట్/ఎక్స్ చెండిచర్, నిర్మల్ వారి పేరున స్టేట్ బ్యాంక్ ఆఫ్ ఇండియా, నిర్మల్ యందు చెల్లింపబడునట్లు పొంది, 10—10—1975 నుండి 21—10—1975 తేదివరకు ఈకార్యాలయంలో టెండరు స్పెసిఫికేషన్లు పొందవచ్చును

లొఖ్కము ద్వారా టెండరు స్పెసిఫికేషన్లు కొనుగోలు చేసే యెడల, సదరులొఖము డివిజను ఆఫీసులో ఏ పనిదినములలోనైనా ఉదయం 10—30 నుండి మధ్యాహ్నం 1 00 గంటల మధ్య తీసుకొనబడును. ఇతర విధములైన చెల్లింపులు అంగీకరింప బడవు. స్పెసిఫికేషను ఏ చిరునామాకు పంపవలెనో మనియార్డరు కూపనులో స్పష్టముగా తెలియ పరచ వలెను. టెండరు స్పెసిఫికేషన్ల ఖరీదు క్రింద చెల్లించిన సొమ్ము ఎట్టి పరిస్థితులలోను వాపసు ఇవ్వబడదు. టెండరు దారునిచే టెండరు స్పెసిఫికేషను పొందుటలో జరుగు పోస్టల్ ఆలస్యములతో సహా ఏ విధమైన ఆలస్యమునకు ఈ కార్యాలయము బాధ్యతవహించదు. స్పెసిఫికేషను కొనుగోలు చేసిన వారు మాత్రమే కోట్ చేయవలెను.

కె. ఆదిశేషారెడ్డి,
డివిజనల్ ఇంజనీర్ — ఎలక్ట్రికల్,
ఆపరేషన్, నిర్మల్,

ఫోన్: నెం. 45.

ప్రాగా టూల్స్ లిమిటెడ్

(ప్రభుత్వరంగ యూజమాన్య సంస్థ)

6-6-8/32, కవాడిగూడా రోడ్, సికిందరాబాద్-500003.

లేడీ సైనోగ్రాఫర్ ఉద్యోగమునకు

దరఖాస్తులు కోరబడుచున్నవి.

పై ఉద్యోగమునకు సీనియర్ కేంబ్రిడ్ యందు పాసులో, షార్టుహాండు (ఇంగ్లీషు) హయ్యర్ గ్రేడ్ మరియు టైపురైటింగ్ (ఇంగ్లీషు) హయ్యర్ గ్రేడ్‌లు కలిగిన పిన్నవయస్కురాలైన శక్తివంతమైన, అందమైన, వరియు సమర్థవంతమైన యువతి కొరకు మేము వెదుకు చున్నాము.

ఆమె ఇంగ్లీషు భాష ధారళముగా మాట్లాడ గలిగి మరియు ఉత్తర ప్రత్యుత్తరములు స్వంతంగా బరువు గలిగి యుండవలెను. సెక్రటరీ, పనిచేసిన అనుభవము ఉన్నచో దానిని అదనపు అర్హతగా పరిగణింప బడును.

జీతపు స్కేళ్లు : రు.270—12—390—15—420, కంపెనీ నిబంధనల ప్రకారం జీతము కాకుండా డియర్‌నెస్ అలవెన్సు మరియు ఇంటి అద్దె అలవెన్సు వగైరాలు యీ ఉద్యోగమునకు ఇవ్వబడును. ప్రస్తుత కనీస వేతనం రు. 538.70 అనుభవము & అర్హతలనుబట్టి హెచ్చు ప్రారంభ జీతము ఇవ్వబడును.

వయస్సు : 20—25 సంవత్సరములు.

ప్రభుత్వ నిబంధనల ప్రకారం మిగిలిన అర్హతలు సమానంగా ఉన్నచో షెడ్యూలు కులము/షెడ్యూలు తెగల అభ్యర్థులకు, కార్యనిర్వహణలో మరణించిన సైనిక ఉద్యోగుల వారసులకు ప్రాధాన్యత ఇవ్వబడును.

జనరల్ : తగిన అర్హతలు మరియు అనుభవము గల అభ్యర్థులు మాత్రమే ఈ క్రింది పూర్తి వివరములు తెలుపుతూ తమ దరఖాస్తులను తెల్ల కాగితముపై (స్టాంపు చేసిన మంచిది) రు. 5,లు (షెడ్యూల్డు కులము/షెడ్యూల్డు తెగల అభ్యర్థులకు రు. 1—25) పోస్టలు ఆర్డరు ప్రాగా టూల్స్ లిమిటెడ్, సికిందరాబాదు—500003 వారిపేర చెల్లింపబడునట్లు తీసుకొని దరఖాస్తుతోబాటు పంపవలెను. పేరు, తండ్రి పేరు, వరుసు, తేది/పుట్టిన స్థలము, క్లాసు/డివిజనును తెలుపుతూ విద్యార్హతలు, పరీక్ష పాసైన సంవత్సరము, షెడ్యూలు కులము/షెడ్యూల్డు తెగ/కార్యనిర్వహణలో మరణించిన సైనికఉద్యోగుల వారసులు అయినచో ఆ వివరములు గతంలోని పని అనుభవముయొక్క పూర్తి వివరములు, పదవిపేరు, పొందిన జీతము, అలవెన్సు వగైరా, ఈ ప్రకటన ప్రచురింపబడిన తేదీనుండి 10 రోజులలోగా తమ దగ్గరలోని ఎంప్లాయిమెంట్ ఎక్స్ఛేంజిద్వారా తమ దరఖాస్తులు ఈ క్రింది సంతకందారునికి చేరవలెను. గవర్నమెంటు/సెమి గవర్నమెంటు, లేక ప్రభుత్వరంగ యూజమాన్య సంస్థలలో పని చేస్తున్న వారు తమ అధికారులద్వారా దరఖాస్తు చేయవచ్చును.

సెక్రటరీ & అడ్మినిస్ట్రేటివ్ మేనేజరు.

Advt. No, Praga/Ad/9/75,

శ్రద్ధాంజలి

జననం: ఆగస్టు 5, 1908
మరణం: సెప్టెంబరు 24, 1975

మాసంస్థల అభివృద్ధికీ, వికాసానికీ, చక్రపాణిగారి అసామాన్యమైన మార్గదర్శకత్వం, అపూర్వమైనప్రేరణా ప్రోత్సాహాలు అయువుపట్టు

యూజమాన్యం, సిబ్బంది
యువసబ్లికేషన్సు
డైలీన్యూస్
సత్యంప్రోసెస్
బాలీక్కో
రాధికాపబ్లిక్సు
మురళీప్రింటర్స్

కోరమాండల్ ఇండస్ట్రీస్ ప్రొడక్ట్స్ (ప్రై) లిమిటెడ్
ఆంధ్రప్రదేశ్ డీలర్ల సమావేశం-గుంటూరు

ఏళ్ళలోనే శాఖోపశాఖలుగా అభివృద్ధి చెందిన సంస్థ

నిత్యనూతనబడింది

యువకుడైన ఒక వ్యవసాయ పట్టభద్రుడు, వ్యవసాయానికి, దేశానికి పరిశ్రమకు సేవ చేయాలని కన్న బంగారు కలం ఫలితంగానే 1968 లో 'ఫారం హెల్ప్ సర్వీసెస్'గా అవతరించింది. వ్యవస్థాపకుడు శ్రీ జేమ్స్ ఫ్రెడరిక్ వ్యవసాయ పట్టభద్రుడు మాత్రమే కాకుండా స్వతహాగా ఏదో సాధించాలనే ఉత్సాహం కలిగినవాడు. వ్యవసాయ రంగంకు సంబంధించిన ప్రముఖ సంస్థలో మేనేజరుగా పొందిన అనుభవం దీనికి తోడైంది.

'ఫారం హెల్ప్ సర్వీసెస్' రైతులకు అధునాతన సస్యరక్షణ సామగ్రిని, వ్యవసాయ పరికరాలను, సేవలను, ఇంకా గగనతలంనుండి పంటల పై మందులు చల్లే కార్యక్రమాన్ని 1970 లో మొట్టమొదటి సారిగా చేపట్టింది. గృహములలో పెస్ట్ కంట్రోల్, తోటల పెంపకం— నిర్వహణ, ఆహార పదార్థముల నిల్వ చేసుకొనే పద్ధతులను గురించి కూడా ఈ సంస్థ సేవా కార్యక్రమాన్ని కొనసాగించింది.

వేళ్ళూనడం

వ్యవస్థాపకుల అవిరళ కృషి, వ్యాపార దక్షత కారణంగా మరో కొత్త సంస్థ 'కోరమండల్ కెమికల్స్' అనే భాగస్వామ్యపు సంస్థ 1972 లో వెలసింది. ఈ సంస్థ సంప్రదాయ సిద్ధమైన చీడ నివారణ మందులను తయారు చేసి తన స్వంత డీలర్ల ద్వారాను, ప్రభుత్వ శాఖల ద్వారా, సహకార సంఘాల ద్వారా రైతులకు వాటిని అందజేసింది కేవలం రెండున్నర సంవత్సరాల కాలంలోనే ఈ సంస్థ ఎంతో వృద్ధి చెందడం జరిగింది.

పెద్ద వృక్షంగా పెరుగుదల

త్వరితగతిలో సాధించిన ఈ అభివృద్ధికి కారణమవుతున్న నిర్వహణ, విస్తృతమైన పాలన సంపత్తి కావల్సి వచ్చింది. 1974 లో కోరమండల్ కెమికల్స్ సంస్థ ప్రయివేటు లిమిటెడ్ సంస్థగా 'కోరమండల్ ఇండస్ట్రీస్ (ప్రై) లిమిటెడ్' అనే కొత్త పేరుతో రూపొందించబడింది. పేరులో, లోను పేరు వృద్ధుత్తులకు సూచి గిరాకీ, వృద్ధికి యుతోధికంగా కృషి సల్పుతున్నారు. ప్రచారం వుంది. మద్రాసులోని ప్రధాన కార్యాలయానికి తోడు తన స్వంత బ్రాంచీలను ఆంధ్రప్రదేశ్‌లో నెల్లూరు, విజయవాడ, హైదరాబాద్‌లోను తమిళనాడులో మధురై, కోయంబత్తూరులోను కర్నాటకలో బెంగుళూరులోను, కేరళలో పెరవంబూరునందు కలిగియుంది.

శాఖోపశాఖలు

ప్రజలకు మరింత సన్నిహితంగాను, దేశానికి యుతోధికంగాను పరిశ్రమిస్తూ పురోగతి సాధించేందుకు తద్వారా విదేశీమారక ద్రవ్య ఆర్జనకు కోరమాండల్ ఇండస్ట్రీ తన క్యాలపాలను విస్తృతపరచి అనేక రంగాలలో కృషిచేస్తోంది.

కోరమాండల్ ఎక్స్‌పోర్టు అండ్ ఇంపోర్టు ప్రయివేట్ లిమిటెడ్: ఈ సంస్థ చేపల మాంసాన్ని, మెకానికల్ బొమ్మలు, మినియేచర్ మోటార్లు, విద్యుత్ గృహోపకరణములు, ప్రాసెస్డ్ ఫుడ్ ఐటంలు ఎగుమతులలో కృషి చేస్తోంది.

కోరమాండల్ డెల్టానిక్స్ ప్రయివేట్ లిమిటెడ్: విదేశీ అవసరాలకు మరియు గృహములు వుపయోగానికి హాట్‌వాటర్ గీజర్స్, షాక్‌ప్రూఫ్ సర్జ్ డివైసెస్, ఫ్యాన్స్, వాషింగ్ మెషిన్లు, వంట సామగ్రి, యితర ఎలెక్ట్రికల్, ఎలెక్ట్రానిక్ పరికరాలు వుత్పత్తి చేస్తోంది.

కోరమాండల్ పాట్స్ అండ్ ఫుడ్: ప్రాసెస్ చేసిన పీనట్ బలవర్ధకాహారాన్ని వివిధరకాల మానెలను, అల్కాలాయిడ్స్, ఆహారపదార్థములు వగైరాలు తయారు చేస్తోంది.

కోరమాండల్ కన్సల్టెంట్సు : సాధారణ పరిశ్రమలు ముఖ్యంగా, వ్యవసాయపరమైన పరిశ్రమల స్థాపనకు సాంకేతిక సలహాలను, సూచనలను యిస్తుంది.

నిర్దిష్టమైన ప్రణాళికతోనూ, నిర్వహణ సామర్థ్యముతోను, శ్రీ జేమ్స్ ఫ్రెడరిక్ నాయకత్వంలో కోరమండల్ ఇండస్ట్రీస్ ఎన్నో సత్ఫలితాలను సాధించగలిగింది.

అనేక ప్రముఖ వ్యవసాయపరమైన కంపెనీలతోను, పైనమిడ్‌వంటి సంస్థలలో అనుభవాన్ని గడించిన శ్రీ ఫ్రెడరిక్‌కు, అర్హతలు, అనుభవం గల యితర డైరెక్టర్ల సలహాలు, అండదండలు, వ్యాపారములో వ్యవసాయ శాస్త్రంలోనూ, ఆకుపచ్చ టెన్సీ, వుత్పత్తి రంగాలలో లభిస్తోంది. వీరి వెనుక యువకులైన అనేక మంది వుత్సాహంగా పని చేస్తూ కంపెనీ అభివృద్ధికి యుతోధికంగా కృషి సల్పుతున్నారు.

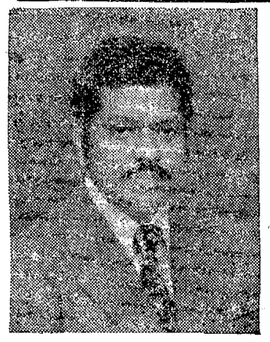

శ్రీ ఎస్. జేమ్స్ ఫ్రెడరిక్
B.Sc (Ag), D.M., D.S (Ent)
వ్యవస్థాపకులు, మేనేజింగ్ డైరెక్టర్,
కోరమాండల్ ఇండస్ట్రీస్ (గ్రూప్‌ఆఫ్ ఇండస్ట్రీస్)

ఈ సంస్థ తన రసాయనిక ఎరువులను క్రిమి సంహారక మందులను వుత్పత్తిచేస్తోంది తనకు తానుగా కూడా పరిశోధన అభివృద్ధి యూనిట్ నెలకొల్పుకొని కృషి చేస్తోంది.

అన్ని వుత్పత్తులు కూడ, వాటి ఫలితాన్ని, రక్షణను గూర్చి ప్రయోగవంతంగా పరీక్షించబడుతున్నాయి.

కోరమాండల్ ఇండస్ట్రీ తన వుత్పత్తులను రైతులకు అందివ్వడమే కాకుండా, సేవల ద్వారా, వుత్పత్తులనుండి గరిష్ట స్థాయి ఫలితాలు సాధించేందుకు కృషి సల్పుతోంది. దక్షిణభారత దేశమంతటాగల విస్తృతమైన డీలర్ల సముదాయముతో నాలుగు రాష్ట్రాల లోను వీరి వుత్పత్తులకు నుంచి గిరాకీ

కోరమాండల్ ఇండస్ట్రీ భవనము

ఆంధ్ర రైతులకు వరప్రసాదాలు

కొరటాక్స్, కొరథేన్ 80.....
క్రొత్త సస్యరక్షణ ఔషధాలు
అధునాతన పరిశోధన ఫలితం

మన రైతులు అనేక రకాల చీడ మందులు క్రిమిసంహారక ఆవుషధాలనుపయోగించి సత్ఫలితాలను పొందగలుగుతున్నారు. అయినప్పటికీ ఈ సంప్రదాయకమైన ఆవుషధాలు తమ శక్తిని కోల్పోతూ వుండడమే కాకుండా మరికొన్ని దుష్ఫలితాలను యితర సమస్యలు కూడా ఉత్పన్న మవుతున్నాయి.

అటువంటప్పుడు వచ్చినదే కొత్త వానిని ఉపయోగించాల్సి వుంటుంది. ఉదాహరణకు యిక నిమాటు మనదేశంలో ఎండ్రిన్‌మరియు పెరాథియాన్ ఉపయోగం తగ్గించవలసి వుంటుంది.

క్రొత్త వుత్పత్తులకు పరిశోధన

శాస్త్రజ్ఞులు, సస్యరక్షణ పరిశోధనలు ముఖ్యంగా విదేశాలలో సాంప్రదాయ పద్ధతులకు భిన్నంగా క్రొత్త పద్ధతులను గూర్చి తీవ్రంగా పరిశోధనలు చేస్తూ సస్యరక్షణకు దీర్ఘకాలం పనిచేసే ఉత్పత్తులను తయారు చేయుటకు కృషి చేస్తున్నారు. ఈ కృషిలో భాగంగానే కోరమండల్ ఇండస్ట్రీ ఆధునికమైన రీతులలో సస్యరక్షణ పద్ధతులను అందులో అభివృద్ధిని, క్రొత్త పోకడలను రూపకల్పన చేస్తోంది.

దీనిలో భాగంగానే యిప్పుడు కోరమండల్ ఇండస్ట్రీ సంస్థ మామూలు మందులకంటే శ్రేష్టమైన రెండు ఉత్పత్తులను ప్రవేశపెడ్తున్నది. వీనిని ముందే కోరమండల్ ఇండస్ట్రీ వారి పరిశోధన, అభివృద్ధి విభాగం వారు మూడు నాలుగు నీజనులలో పైర్లపై పరిక్షించి ఫలితాలను సమీక్షించి యున్నారు.

శక్తివంతమైన క్రొత్త క్రిమిసంహారి : కొరొటాక్స్-80

ఈ కొత్త అవుషధము యిదివరకే అమెరికాలోను, ఈజిప్టు ప్రత్తి పైర్లపై వినవ విధివిగా ఉపయోగించబడి నున్నదనుండింది. దిగుమతిచేసుకున్న వస్తువులతో తయారగు కొరొటాక్స్ 80 అనేక రకాల చీడపీడల నుంచి వరి, ప్రత్తి పంటలను రక్షించును.

మిడతలు, పురుగులు, కాయ, కుండం దొలచు పురుగు, ఆకుపురుగు యింకా యితరలకు ముడత, రసంపీల్చే పురుగులవారి నుండి ప్రత్తి, వరి, మొక్క జొన్న, మిరప, మామిడి, యితర పండ్లతోటలు, కూరగాయలు తోటలను రక్షించగలదు. ఇది నీటిలో సులభంగా కరుగుతుంది. ద్రవ రూపంలో 500 మి. లీటర్లు, 1లీటరు డబ్బాలలోను, పొడిరూపంలో 25 కిలోగ్రాములు, 50 కిలోగ్రాములు లాంపూత వేయబడిన గోనె సంచులలో లభించును.

శ్రేష్ఠమైన క్రొత్త చీడ నివారిణి : కొరథేన్-80

కొరథేన్—80, జింకు మూల పదార్థంగా తయారు కాబడింది. మామూలుకాపర్ మందులకంటే బాగా పని చేయగలదు. దీని కున్న ప్రత్యేక గుణం చేత భారీ వర్షాలకుకూడ కొట్టుకు పోకుండా మొక్కకు అంటిపెట్టుకొని వుంటుంది.

కొరథేన్—80అనేకరకాల చీడలను, తెగుళ్ళను,మొక్కఎండిపోవడం,ఆకుమడతఆకులపై మచ్చలు, యింకా అనేక తెగుళ్ళు బారి నుండి వరి, ప్రత్తి, కూరగాయలు పండ్లు పంటలను రక్షించును. బింకు లోపం వలన వచ్చే రోగాల నుంచి కూడా మొక్కలకు రక్షణ యిస్తుంది.

పంటపై తెగులు లక్షణాలు కన్పించుటకు ముందే యీ మందు చల్లినప్పుడు, ఎంతో మంచి ఫలితాలు యివ్వగలదు.

సూచన (ప్రకారము ఖచ్చితంగా వాడినపుడు,మనుషులకు, జంతువులకు,మొక్కలకు నిరపాయకరమైనది.నీటిలోకరిగేపొడిరూపంలో 500 గ్రాముల పొట్లాలలో లభిస్తుంది.

గడచిన నిడు ఏండ్లుగా కోరమండల్ ఇండస్ట్రీ వారి కోరకోంబి, సస్య రక్షణలో రైతుల మన్ననలందుకుంటోంది. వీరు యిప్పుడు కొరొఫాక్స్, కొరొడెక్స్, కొరొఫ్రిడిన్, కొరొథియన్, కోరొబిన్, కోరొసల్ఫర్, కోరొసల్ఫ్ వంటి ఇతరమందులుకూడా ఉత్పత్తిచేస్తున్నారు

ఈ మందులతో వ్యవసాయదారులు తమ పంటలను, లోటలను, వాణిజ్య పంటలను రక్షించుకోవడమే గాకుండా, కోసిన తర్వాత ధాన్యాన్ని కూడా రక్షించుకొనుటకు తోడ్పడుతుంది. ఇవన్ని కూడా అత్యంతాధునికమైన పరిశోధనల ఫలితమే.

కోరొబిన్:—దిగుబడిని 30శాతం పెంచుతుంది. వీరి మరో ఉత్పత్తి కొరొబిన్ — మైక్రో న్యూట్రియంట్ హార్మోన్, మొక్కలకు ప్రత్యామ్నాయమైన పోషక పదార్థంగా బాగుగా ఎదిగేందుకు తోడ్పడుతుంది.

మొక్కను రోగాల బారి నుండి, చీడల నుంచి రక్షించి, ఉపయోగించిన ఎరువులనుండి సమృద్ధిగా ఫలితాన్ని రాబట్టుటకు తోడ్పడుతుంది. పంట దిగుబడిని పెంచడమే కాకుండా ధాన్యరసు పెంచుతుంది.

దక్షిణ భారత రైతులకు కొరొబిన్ బాగా ఉపయోగపడుతూ, 30 శాతంకు పెంచిన దిగుబడిని యివ్వగలుగుతోంది.

ఇది సేన్టు మరియు ఖణికల రూపంలో విత్తనాలకు దొసేందుకు, పొలంలో చల్లుటకు వీలుగా లభిస్తుంది.

కోరమాండల్ ఇండస్ట్రీ వారి క్రొత్త సేవా కార్యక్రమం 5000 మంది ఆంధ్ర రైతులకు లాభదాయకం

ఆంధ్రప్రదేశ్‌లోని రెండు గ్రామాలలో 5000కుపైగా రైతులు కోరమాండల్ ఇండస్ట్రీవారు ప్రవేశపెట్టే కొత్త కార్యక్రమం ద్వారా లాభం పొందగలుగుతున్నారు. పరోక్షంగా మరి కొన్నివేలమంది లాభం పొందగలిగే అవకాశం వుంది.

'గ్రామ అంకిత పథకం' ద్వారా కోరమాండల్ ఇండస్ట్రీ ఎన్నిక చేసిన గ్రామంలోని రైతులకు, యెక్కువ దిగుబడికి దోహదపడిన ఆధునిక చర్యలు ముఖ్యంగా ఆధునిక సస్య రక్షణ కార్యక్రమాలను గూర్చిన సాంకేతిక సలహాలు యివ్వబడుతుంది. ఇంతే కాకుండా స్వయంగా పర్యవేక్షణ, గోష్టి కార్యక్రమాలు, ఫీల్డ్ డెమాన్‌స్ట్రేషన్లను, ప్రణాళికలైన సిబ్బంది నిర్వహిస్తారు.

శ్రీ కె. వెంగళరెడ్డి, బి.ఏ.,
ఛైర్మన్, జిల్లా పరిషత్, గుంటూరు

సస్యరక్షణకు ప్రాధాన్యత ఎందుకు ?

సస్యరక్షకు మాత్రమే అత్యధిక ప్రాధాన్యత యివ్వడం, కోరమండల్ ఇండస్ట్రీ ఈ రంగంలో తీవ్ర కృషి చేయడం మరియు అధునిక వ్యవసాయ పద్ధతులలో దీనికి అధికప్రాధాన్యత వుండటం, లాభదాయకమైన వ్యవసాయానికి యిది అత్యవసరమైంది.

పాలుకు మనదేశంలో 5000 కోట్ల రూపాయల విలువగల వ్యవసాయోత్పత్తులు చీడపీడల ద్వారా నష్టపోతున్నట్లు అంచనా వేయబడింది. దేశానికి ఆహార కొరత ఏర్పడుటమే కాకుండా, వ్యక్తిగతంగా రైతు కెంతో నష్టం కలుగ జేస్తుంది. పెట్టు దిగుబడి పంగడలు ప్రవేశపెట్టిన తర్వాత, చీడ పీడల బారి నుండి రక్షణకు విస్తృత చర్యలు తీసుకొనవలసిన అవసరం కలిగింది. ఇదంతా ఒక ప్రణాళికాబద్ధంగా ఎదుర్కొనవలసి యుంది. ఇందుకోసం కోరమాండల్ ఇండస్ట్రీ సంస్థ పునిత సలహాలను 'సేవను అందజేస్తుంది.

ఈ కార్యక్రమం క్రింద రైతులకు కావలసిన పరికరాలను సేకరణకు కోరమాండల్ ఇండస్ట్రీ నిపుణులు సలహాలు యిస్తుగలరు.దీనికి లోడు ఎన్నుటకు ఏ విధంగా పంటల రక్షణచర్యలు కైకొనవలసింది సాంకేతిక సలహాలుయున్నంత్రి. ఇది స్థానిక పంటలనుబట్టి, అప్పటి పరిస్థితుల సిందిగాను కొలుతున్నాము.

ఆంధ్రప్రదేశ్‌లో అమలుపర్చే గ్రామాల వివరాలు

జిల్లా	గ్రామం	ప్రధానపంట	రైతుల సంఖ్య	లాభంపొందేయెకరాల-సంఖ్య
గుంటూరు	తాతవూడి	ప్రత్తి, జొన్న, పొగాకు, మిరప	1500	1500 ఎకరాలు
ప్రకాశం	పూనూరు	ప్రత్తి, వరి, జొన్న, మిరప	3500	4000 ఎకరాలు

రైతుల శ్రేయస్సునూ, తన డీలర్ల శ్రేయస్సునూ కోరే కంపెనీ

కోరమాండల్ ఇండస్ట్రీ

75వ సం. డీలర్ల సమావేశానికి ప్రతినిధులకు సుస్వాగతం !

గుంటూరులోని ఆంధ్ర లూథరిన్ కాలేజి ఆఫ్ ఎడ్యుకేషన్, అసెంబ్లీ హాలులో రేపే ఈ సమావేశానికి గుంటూరు జిల్లాపరిషత్ అధ్యక్షులు గౌ॥ కాసు వెంగళరెడ్డి, బి.ఏ. గారు ప్రారంభోత్సవం గావిస్తారు.
వ్యవసాయశాఖ డిప్యూటీ డైరెక్టర్, గుంటూరు శ్రీ జి పార్థసారథి, బి.ఎస్‌సి. (అగ్రికల్చర్) అధ్యక్షత వహించెదరు.
వ్యవసాయశాఖ డిప్యూటి డైరెక్టర్, ఒంగోలు శ్రీ కె. ఎస్. హబీబుల్లా. బి.ఎస్‌సి. (అగ్రికల్చర్) ప్రధానోపన్యాసము గావింతురు.

రైతులకు మొక్కల సంరక్షణకు మరిరెండుఉత్పత్తులను ప్రవేశపెడ్తున్నారు

కొరొటాక్స్-80
(COROTOX-80)
ఇప్పటికే విదేశాలలోకూడ సత్ఫలితముల నిచ్చిన అధునాతన సిద్ధాంతము ఆధారంగా వుత్పత్తి కాబడిన అతి శక్తివంతమైన క్రిమినాశని వరి,ప్రత్తి తోటలను చీడపీడలనుండిరక్షించును.

కోరోథేన్-80
COROTHENE 80
సాంప్రదాయ సిద్ధమైన క్రిమిసంహారక ఔషధాలకంటేశ్రేష్టమైన క్రిమిసంహారక గుణము కలది. వరి, ప్రత్తి, మిరప ఇతర పంటలకు వ్యాపించే అనేక తెగుళ్ళను అరికట్టును.

రైతులకు మరియొక సేవా సౌకర్యము 'గ్రామాలకు అంకితము'

ఇప్పటి నుండి కోరమాండల్ ఇండస్ట్రీ 'గ్రామాలకు అంకిత కార్యక్రమం' అనే కొత్త సేవా విధానాన్ని ప్రవేశపెడుతున్నది. అధునాతన వ్యవసాయ రీతులద్వారా అధిక దిగుబడుల సాధనకు కృషి చేస్తుంది.

ఈ కార్యక్రమంక్రింద ఒక గ్రామంలోని రైతులందరికీ ఉచితంగా పంటల సంరక్షణలో అధునికపద్ధతులలో తీసుకోవలసిన సాంకేతిక పద్ధతులనుగూర్చి సలహాలను ఇస్తుంది.

ఇంకా స్వయంగా పర్యవేక్షించుట, సామూహిక గోష్ఠులు, ఫీల్డ్‌డిమాన్‌స్ట్రేషన్‌లను కోరమాండల్ ఇండస్ట్రీ యొక్క నిపుణులచే నిర్వహించబడుతుంది. ఈ కార్యక్రమంలో మొదటి దశగా ఆంధ్రప్రదేశ్‌లోని గుంటూరు, ప్రకాశం జిల్లాలలో రెండు గ్రామాలను ఎన్నిక చేశారు.

కోరమాండల్ ఇండస్ట్రీ ప్రొడక్ట్స్ (ప్ర) లిమిటెడ్,
534, కాశికలా వీధి, ట్రంక్‌రోడ్, నెల్లూరు-1
హైదరాబాద్ - విజయవాడ.
హెడ్ ఆఫీస్ : 12, పోలీస్ కమిషనర్స్ ఆఫీసు రోడ్, విగ్నూర్,
మద్రాసు - 600008.

కోరమాండల్ ఇండస్ట్రీ ప్రొడక్ట్స్ ప్రైవేట్ లిమిటెడ్

వారి గ్రామ అంకితసేవా కార్యక్రమ పథకం సందర్భమున మా శుభాకాంక్షలు

1. కోరమాండల్ ట్రేడింగ్ కంపెనీ తిరునల్వేలి.
2. చౌదరి ట్రేడర్స్
ఉడుములపాడు, ప్రకాశంజిల్లా.
3. డయరీ కార్టన్స్
19, పైక్రాఫ్ట్స్‌రోడ్,
1వలైను, రాయపేట, మద్రాసు-14.
4. ఫారమ్ హెల్ప్ సర్వీసెస్
నెం. 12, పోలీస్ కమిషనర్ ఆఫీస్‌రోడ్,
విగ్నూరు, మద్రాస్-8
బ్రాంచి : (1) 43, స్పెట్‌బ్యాంక్‌రోడ్,
కోయంబత్తూరు-18,
(2) తేని, మధురై జిల్లా.
5. గోరంట్ల చెంచుగున్నయ్య అండ్ కంపెనీ,
సంతపేట, ఒంగోలు.
6. ఖండే పెస్టిసైడ్స్ ప్రైవేట్ లిమిటెడ్,
91, మింట్‌రోడ్, ఫోర్టు బాంబే-1
7. కంబగి ఆడ్, మైన్‌ఓనర్
11/214, ముత్యాలరామయ్యవీధి, కడప.
8. లక్ష్మీ ట్రేడర్స్,
బోస్‌రోడ్
చీరకలూరిపేట, గుంటూరు జిల్లా
లక్ష్మీ అగ్రో సర్వీస్ సెంటర్
మార్కూరు, ప్రకాశం జిల్లా
బ్రాంచి : చీరకలూరిపేట
9. మైకో ఫారం సెంటర్
6, లింగిచెట్టివీధి, మద్రాసు-1
10. పోతని భాస్కరరావు
కెనాల్‌రోడ్, విజయవాడ-1
11. స్టాండర్డ్ పేపర్ ఇండస్ట్రీస్
కార్పొరేషన్, 1/51, బ్రాడ్వే, మద్రాసు-1
12. సతీష్ ట్రేడర్స్
పర్చూరు, ప్రకాశంజిల్లా
13. శ్రీ రామా కార్పొరేషన్
ఏలూరురోడ్, విజయవాడ-2
బ్రాంచిలు : (1) 11, లాల్‌బహదూర్ స్టేడియం,
ఫతేమైదాన్, హైదరాబాద్
(2) పి. బి. నెం: 31, ఫోర్ట్‌గేట్, రాజమండ్రి
(3) అప్సర హోటల్ బిల్డింగ్, వాల్తేరు
(4) మెయిన్‌రోడ్, విశాఖపట్నం-2
(5) పి. బి. నెం: 15, పార్క్‌రోడ్, కర్నూలు

సెలవు

అక్టోబరు 4 వ తేదీ శనివారం మహాలయ అమావాస్య–మూలా నక్షత్రాలయమునకు సెలవు. కనుక 5 వ తేదీ ఆదివారం పత్రిక వెలువడదు.

మేనేజరు
ఆంధ్రపత్రిక.

గంటల పంచాంగం

శ్రీ రాక్షస నం. భాద్రపద బహుళదశమి తు. శ్రీ 1975 అక్టోబరు 4 శనివారం బహుళదశమి తు. 12—42, ఉత్తర ఫల్గుణి రా 8—41, వర్జ్యం ఉ.600.ల 7—24 కు.

1975 అక్టోబరు 5 ఆదివారం బహుళ అమావాస్య వ. 8—53, విష్యా శుద్ధ పాడ్యమి తె. 5—13, హస్త సా. 5—42, వర్జ్యం రా. 12—47 ల 2—12 కు.

ఆంధ్రపత్రిక

ఒరులేయని యొనరించిన
నరవర యప్రియంబు తనమనంబునకగుదా
నొరులకు నది సేయకునికి
పరాయణము పరమధర్మవథమల కెల్లన్.
(మహాభారతము)

శ్రీ రాక్షస సం. భాద్రపద బహుళదశమి శ శనివారం.

కామరాజ్ గారు

"ఇంగ్లీషు కులంవాడు కాదు" అని జవహర్‌లాల్ నెహ్రూచేత పొగడబడిన కామరాజ్ గారిలో మామూలుగా అభిజాత్యపు గుణాలుగా పరిగణింపబడేవి కొన్ని కొట్టవచ్చినట్లు కనిపించేవికావు. వేష భాషలలో ఆయన పూర్తిగా ఒక అతి సామాన్యుడయిన భారతీయుడివలెనే కనిపించేవారు. రాజకీయాలలో మాత్రం ఒకప్పుడు కామరాజనాడారుగా పిలవబడిన ఎంతో సౌమ్యత్వం చూపారు. తమిళ ప్రాంతంలో ఏర్పడిన సాంఘిక, రాజకీయ పరిణామాల ఫలితంగానే కావచ్చు—ఆయన ఒకరకం ధోరణిని అవలంబించినప్పటికీ తమ రాష్ట్రం యొక్క శ్రేయస్సుకి భంగం కలుగుతుం దనిపించినప్పుడు ఆ ధోరణిని అడుపులో పెట్టటానికి ఆయన సందేహించ లేదనటానికి ఎన్నో నిదర్శనాలు ఉన్నాయి. దేశం మొత్తంమీద రాజకీయాలలో వచ్చిన మార్పులు ఒకప్పుడు ఆయనకి ఒక ప్రత్యేకమయిన స్థానాన్ని ఇచ్చాయి. ఆ స్థానంలో ఉండి ఆయన దేశం చరిత్రనే మార్చారని కొందరి నమ్మకం. కేవలం సర్దుబాట్లతో, ఒకరకం లోకజ్ఞానంతో మాత్రమే రాజకీయాలలో నెగ్గుకురావచ్చునన్న సిద్ధాంతం కొంతకాలంకింద తమిళనాడులో దెబ్బతిన్నదనిపిస్తుంది. కొన్ని పాశ్చాత్య దేశాలలో అభివృద్ధి చెందిన రాజకీయ సంప్రదాయాలని అనుసరించి రుచించని నిజాన్ని గుర్తించటమే కొన్ని సందర్భాలలో శ్రేయస్కరమని కొంతకాలంగా జరుగుతూ వచ్చినదంతా విరూపిస్తూనే ఉంది. ఈ దేశంలోని రాజకీయ యదార్థాలని కొన్నిటిని గుర్తించి కామరాజ్ గారు ఒక పరిమితిని మించి వెళ్ళలేదు. ఎన్నో సర్దుబాట్లు చేసుకున్నా ఆయన ఒక్క విషయంలో మాత్రం తమ పేరుని కోల్పోలేదు. జనం ఆయనని కొన్ని నియమాలకి కట్టుబడి ఉన్న ఒక నిజాయితీగల వ్యక్తిగా జ్ఞాపకం చేసుకుంటారు. తమిళనాడులో అయనతో ఇంతకాలం నిలిచిన "పాత కాంగ్రెసు" పార్టీ కామరాజ్ అస్తమయంతో ఏ విధంగా మారుతుందో ఊహించటం అంత కష్టంకాదు. కాని, భారతదేశం రాజకీయాలలో ఒక దశ అంతం అవుతోందని మాత్రం అనాలి.

బోనస్‌పై నిర్ణయానికి తిరుగులేదు: దీక్షిత్

అహ్మదాబాద్, అక్టోబరు 3 : బోనస్ వ్యవహారంపై ఇటవల ప్రభుత్వం చేసిన నిర్ణయానికి తిరుగులేదని కేంద్ర నౌకాయాన రవాణాశాఖలమంత్రి శ్రీ ఉమాశంకర్ దీక్షిత్ నిన్న ఇక్కడ స్పష్టం చేశారు ఈ ఆర్థిక వ్యవస్థను స్థిరత్వాన్ని చేకూర్చడానికి తీసుకున్న చర్య అని ఆయన చెప్పారు ప్రస్తుత ఆర్థిక వ్యవస్థ ధరల పెరుగుదలకు దారితీస్తోందని, ఈ పరిస్థితిని ఇట్లాగే విడిచిపెడితే అది కార్మికుల ఆసక్తులకే ప్రతికూలంగా పరిణమించేదని శ్రీ దీక్షిత్ పేర్కొన్నారు.

గుజరాతు రాష్ట్ర రవాణా కార్మికుల సమాఖ్య తృతీయ సమావేశానికి ప్రారంభోత్సవం చేస్తూ, కేంద్ర ప్రభుత్వం కార్మికులను నిర్లక్ష్యం చేయదని, వారి న్యాయమైన కోర్కెలను సానుభూతితో పరిశీలించగలదని ఆయన హామీ ఇచ్చారు 20 సూత్రాల పథకం కింద కార్మికులకు యాజమాన్యంలో ప్రాతినిధ్యం కల్పించడం అనేది కార్మికులు, యజమానుల సహకారంతో అధికోత్పత్తిని సాధించడానికి తలపెట్టిన చర్య అని ఆయన పేర్కొన్నారు.

దీనివల్ల కార్మికుల ఆసక్తులకు భంగం వాటిల్లదని, న్యాయమైన తమ కోర్కెలకోసం పోరాటం సాగించే హక్కును వారు కోల్పోరని శ్రీ దీక్షిత్ చెప్పారు.

బోనసు సమస్యపై ప్రభుత్వ విధానం గురించి పరోక్షంగా ప్రస్తావిస్తూ, వినియోగదారుల జేబులో ఆర్థికి డబ్బులు వుండకుండా ధరల పెరుగుదలను అరికట్టడానికి గల మార్గాలలో ఒకటని ఆయన అన్నారు.

యాజమాన్యంలో కార్మికులకు భాగం

బెంగుళూరు, అక్టోబరు 3 : వార్తాపత్రికల కార్యాలయాల యాజమాన్యంలో కార్మికులకు ఇరవై ఆంశాల కార్యక్రమం క్రింద భాగస్వామ్యం ఇచ్చే ప్రతిపాదనను ప్రభుత్వం మొదట అచరణలో పెడుతుందని రాష్ట్ర కార్మికమంత్రి శ్రీ యాహ్యా నిన్ననిక్కడ వార్తాపత్రికల్లో పనిచేసే కార్మికుల సమావేశంలో ప్రసంగిస్తూ తెల్పారు. ఈ కార్యక్రమాన్ని తర పరిశ్రమలలోకూడా అమలు పరచడానికి ఉద్దేశించినట్లు ఆయన చెప్పారు.

షష్ఠ స్కంధము 159

ఆ ప్రకారంగా లోలోపల కుమిలిన ఆ ఉపదాలలోక్కక్కరువెవ్వవెవ్వని నిట్టూర్పులతో తమతమ అక్రమాలతో ప్రవేశించారు. అదే సమయంలో తనకుమారుని వ్రేళ్ళలికి కుమిలి కుమిలి దుఃఖించిన తన్వంగి ఆతనిపుత్రకర్మాలన్నిటి యథావిధిగా నిర్వర్తించాడు. ఆ పైన భరించలేని శోకంతో బిరాగ్రహోద్గారాలు, "నట్టి పంచదశతో చెలిమి చేసిన చిన్నారి కుమారుని లసువులపూరించిన ఆ దేవేంద్రుడిపదుస్సహ దుఃఖంతో కుంగికుంగి కృశించుగాక !" అని శపించాడు.

మహాపాపాల ఫలితాల అనుభూతి

జనమేయ భూపతి ఆ వృత్తాంతం విని "పితామహా ! ఆ మహేంద్రుడట్టి ఘోరం కొనసాగించినా, తిరిగి అభివృద్ధి పొందినా ? లేక ఆ తన్వంగి శాపఫలితం పూర్తిగా అనుభవించెనా ? అటుపిమ్మట ఆతని కెటువంటి గతి పట్టెనో నివవలెనని మిక్కిలి ఉవ్విళ్ళూరుతున్నాను. కరుణించి ఆ వృత్తాంతం సవిస్తరంగా నివేదించవలిసినది" అని వేడుకున్నాడు. సౌమ్యుడైయ మౌని ఆ ప్రార్థన విని అల్లన నవ్వి తిరిగి వ్యాఖ్యానించాడు.

నాయనా ! జనమేజయా ! ఈ విషయమై నీకి సందేహమేల? ప్రత్యేకించి నన్ని దారుణ పాతిత్య ఫలితం సంగతి ప్రత్యేకించవలెనా ? ఎంతటి మహానీయుడయినా సరే, చేజేతులా, లాభాదుంటి పాపం ఫలితాన్ని తప్పక అనుభవించి తీరవలిసినదే! కిల్బిషం కంటేమే అయినా లేక గొప్పదయినా, అది తానై చేసిన దేవదానవ మానవాదులందరు దాని ఫలితం తప్పక అనుభవించి తీరవలిసినదే ! స్వయంగా మాయోపాయం శక్రుని కుమదేశించి ఆ వజ్రంలో ప్రవేశించి వత్రుని వధకన్నిధాతా తోడుపడిన ఆ దనూనాథుడే శచీపతి పాపం పండినప్పుడు కిమ్మనక తన దారిన తాను తొలగిపోయినాడు గదా! అటువంటి ఆపత్సమయంలో నిక్కిరి ఆత్మీయులయినా తమకేమి పట్టినట్టు దూరదూరంగి తొలగిపోతున్నారు ! ఈ సంసారం తీరే అంత !

స్వయంకృత దుష్కర్మల పరిణామా అను భవిస్తున్న సమయంలో ఆ దైవం వల్లని చూపు చూడకపోయినవెడల, తల్లి, తండ్రి భార్య, అన్నదమ్ములు, కుమారులు, స్నేహితులు అదిగాగల ఆత్మీయులే తమకే మాత్రమ సంబంధించినట్టు రయ్యారులు దూరంగా తొలగిపోతున్నారు. ఇందువల్లనే వృత్రాసుర సంహార పాతిత్యం సంప్రాప్తించిన సమయంలో నాతల్సురాలెవ్వరు లేక ఆ దేవేంద్రుడు కేవలము ఏకాకియయి నవిధాల కుమిలి కుమిలి కృశించాడు.

అంతేకాదు. ఆ శక్రుని బహుదూరంలోనున్న దేవతలే ఆతని నిరసిధాల తపుడిందుకుని అపహసించారు. ఆహా ! ఆ స్వర్గపతి తనంతటతానే శపథంచేసి ఆ వృత్రుని నమ్మించి మోసగించి, అకస్మాత్తుగా సంహరించెనే ! అటువంటి కానిని అతడే కాక దేవేంద్రులయినా తలపెట్టగలరా ? ఆ దేవాదుల అసూశనలతో కాక ఆర్యులయిన తపోధనుల సూక్తులన్ని సెడచెవినిబెట్టి వట్టిపాషండవైఖరి అనదంగించెనే! ఇందువల్ల ఆతనికొడించుకలుగా నేలుబోరాక గలదా ?. ఆ హరి దేవేంద్రుడే కాక, ఇంతటి నిద్రద్రోహ పాతిత్యానికి ఇంద్రేశ్వరులుగా ఒడిగట్టగలరా ?

అటువంటి నిందలా నోట ఆ నోట నలుగుతలోను పడి స్వర్లోకంలో అంతట అదేవనిగా మారుమ్రోగినవే! అందువల్ల ఆ అమరాధిపతికి దుస్సహాయిన అపకీర్తి ఎప్పుడి ప్రపంచంలో సర్వత్ర అలముకున్నది ! ఆ భయంకరమయిన దుష్కీర్తివల్ల ఆ దేవేంద్రుడు నానాటికి తేజోవిహీనుడయి కొడిగట్టినదీపంవలె క్షీణించి శవంగా ప్రాణావశిష్టుడయినాడు ! అభిమానులయిన వారికి అపయశస్సుకన్న పరే ప్రాణాత్యాగమయినదికి ఏమి ఉన్నది?

జనమేజయా ! ఇటువంటి కీర్తి క్షీణత వల్లనే ఏ పాపము ఎరుగక పోయినా ఆ ఇంద్రుడునకి నాకలోకంలో నుండి వెలువడవలిసినంతటి కష్టస్థితి తటస్థించినది ! అతిస్వల్పకులయిన తప్పిదంవల్లనే ఆ యయాతి అపకీర్తిపాలయిన స్వర్గలోకం నుండి పతితుడయి పదునెనిమిది యుగాల పర్యంతము వట్టి కర్కటి రూపంతో ఎడతెగని నిస్సత్తువ జీవితం కొనసాగించాడు ! నిర్దాక్షిణ్యంగా ఆ భృగుమహర్షి ఇల్లాలి శీర్షం ఖండించినందువల్లనే ఆ శ్రీపతికి పంది, తాబేలు, మీను మొదలయిన నీచజన్మమెత్తవలిసిన దురవస్థ సంప్రాప్తించినది ! అంతేకాదు ! వట్టి పోట్టివాడయి నుష్టిఎత్తుకున్నాడా, దేవాధిదేవుడు అయ్యా ! ఇంతకన్న నిస్సత్తువైన ఇంకేదయినా కలదా ! అటుపిమ్మట క్రమ క్రమంగా దశరథరాముడయి కట్టుకున్న ఇల్లాలి ఎడబాటుతో తరతరి దింతాక్రాంతులయి శోకించారు. ఆ ప్రకారంగా ప్రజలందు ప్రభువులయినవారు పడిన లోకాలన్ని ఇందుమిక్కిలిగా అరాజకమయి అనేక విధాల జూచారని పలువురని. ఎక్కడ ఒక్క వానిదుకంటా పడలేదు ! పశువులతో బాటు పడినంటలున్ని రూపుమాసినది. మనుష్యులురెండే పోయినది. చెట్లుచేమ అంతరించినవి ! ప్రజాధీకం భయంకరమయిన ఆకటి చిచ్చులో అల్లలాడి హాహాకారాలరచ్చ ! పరిపాలకుడున్నవాడు లేనప్పుడు జనా నీకానికంక దిక్కేమున్నది ?

దిక్పాలకులు ఘోర పరిస్థితిలో మిగిలి వేలుపులతోను, మహర్షులతోను మంతనాలాడినంచారు. ధర్మమూర్తి సమాన చక్రవర్తి అయినప్పటికి అర్జునులను ఏరికి కాగండని నిశ్చయించి, ఆయనని తోడితెచ్చి స్వర్గలోక సామ్రాజ్యాని కంతటికి అధిపతిగా దేవేంద్రుడుగా అభిషేకించుకున్నారు. ఆతని చల్లని ఏలుబడిలో లోకాన్ని క్రమ క్రమంగా ఆయా అపదల నుండి గట్టెక్కి తిరిగి ఎదుతెగని సిరిసంపదలలో కళకళలాడినవి ?

ఆ సమాయమాడు అంతకు ముందు సర్వదా ధర్మ కార్యాచరణ తత్పరుడే! అయినా స్వర్గాధిపత్యం చేజిక్కిన పిదప ఆతనికి కళ్ళు రెండు వెత్తెక్కినవని ! అందుచేత మరి ధర్మంహద్దు బొత్తిగా పట్టించుకోక అమర సుందరి మణుల వెచ్చవెచ్చని ఆలింగన భోగాలతో యదేచ్ఛగా విహరించాడు ! ఒళ్ళెరగని మదోన్మత్తతతో అప్సరస నృత్య సంగీతాలతో వినోదించాడు ! శచీదేవి అతిలోక సౌందర్యవతి అన్న వార్త ఆ తరుణంలో ఆతని చెవిని పడినది. ఆ సమాయమందంతట పట్టలేని కామాతురతతో అమర ప్రముఖులతోబాటు దేవరుని అనుకొందరిని తన సన్నిధికి పిలిపించి "మీరందరు ప్రతిభానించే సన్నిధి దేవతగా అభిషేకించుకున్నారు గదా ! మరి ఆ శచీదేవి నా భవనానికి రాలేదేమి ? మీరిక శీఘ్రమేపోయి ఆ ఇంద్రాణిని నా మందిరంలో ప్రవేశ పెట్టవలిసినది!" అని గట్టిగా హెచ్చరించాడు.

వారా ఆనతి అంకించి మిక్కిలి భయపడి మరి బదులు చెప్పలేక సత్వరమే ఆ సాధ్విని సందర్శించి "నిరింపులారణి ! మీమా సమాన చక్రవర్తిని అమరాధిపతిగా నియమించుకున్న సంగతి నీ దెరుగుదువు గదా ! అతడిప్పుడు నీ మీద ఎంతో మరులుకొని సత్వరమే వెంట బెట్టుకొని రావలిసినదని ఆదేశించాడు ! ఆ మాట పాటించని ఎడల మా మీద నీ మీద మండి పడగలడు సుమా !" అని విన్నవించారు.

[సశేషం]

భారత్‌కన్న చైనాకు తక్కువ కాలంలో అధిక విదేశీ సహాయం

న్యూఢిల్లీ, అక్టోబరు 3: భారత్ స్వల్ప కాలంలో భారత్ అన్ని బాటులనుండి అధిక విదేశీ సహాయాన్ని తెప్పించుకున్నదో అంత అంత విదేశీ సహాయాన్ని చైనా స్వల్పకాలంలో తెప్పించుకున్నట్లు ఈ రంగం లోకాలలో జరిపిన పరిశీలన తెల్పుతున్నది.

ఈ విదేశీ సహాయం అనేది రెండు నుండి పెక్కుగట్టి దూస్తే చైనాకు భారత్‌కన్నా ఎక్కువ సహాయమే అందినట్లు తేలుతుంది.

అమెరికాలో విలిటింగ్ ప్రొఫెసరుగా పని చేస్తున్న శ్రీ వోంకార్‌సింగ్ మార్వా 'భారత్, చైనాలలో మార్పు, ఆధునికరణ'లపై తమ పరిశోధన వ్యాసంలో భారత్‌కు బుణదాతలిచ్చిన ఆర్థిక సహాయంకన్నా చైనాకు అభివృద్ధి ఆర్థిక సహాయం బుణాల చెల్లింపు విషయంలో చైనాకు ఎక్కువ అనుకూలంగా వుండే షరతులపై ఇవ్వబడిందని తెల్పారు.

చైనా ఇప్పుడు అప్పులేని స్థితిలో వున్న దంటే అందరు బుణాల చెల్లింపును సహాయాన్ని విస్తరించడానికి ముడిపెట్టడమే చాలావరకు కారణమని ఆయన చెప్పారు.

ఈ వ్యాసాన్ని రక్షణ సంబంధమైన పరిశోధన, పరిశీలనల సంస్థ విడుదల చేసింది.

శ్రీ మార్వా వ్యవసాయ రంగం నుండి పరిశ్రమల వరకు భారత్, చైనాలను విపులంగా పోల్చారు. 1950—70 వరకుగల కాలంలో జనాభా పెరుగుదల రేటు చైనా, భారత్‌లలో ఒకటిగానే వున్నదని చైనా అధికార ప్రకటనలు తెల్పుతున్నాయి. ఈ లెక్కన చైనాలో మనుష్యులు ఒక హెక్టారు సేద్యపు భూమికి నలుగురు, హెక్టారుకు ఐదుగురు చొప్పున వున్నారు. భారత్‌లో హెక్టారుకు ఇద్దరు, హెక్టారుకు ముగ్గురు ఉన్నారు.

చైనా తన సాలుసరి జనాభా పెరుగుదలను 1.5 శాతం తగ్గించుకోగలిగినా, భారత జనాభా పెరుగుదల 2.5 శాతం చొప్పున కొనసాగినా 1980 లో హెక్టారుకు చైనా జనాభా సాంద్రత భారత్‌లోకన్న 20 శాతం ఎక్కువగా వుంటుంది.

చైనా జనాభా అదుపు చర్యల ఫలితం 1980 తదనంతర కాలంలో కనబడవచ్చునని శ్రీ మార్వా తెల్పారు. అప్పుడు సమస్యలు, సేద్యపు భూమి మధ్య నిష్పత్తి పాత రేటు చొప్పున కొనసాగుతుందని, అందువల్ల చైనా హెక్టారుకు అరుగురిని భరించవలసి వుంటుందని, భారత్‌లో హెక్టారుకు నలుగురు మాత్రమే వుంటారని ఆయన చెప్పారు.

ఫాల్కే స్మారక చిహ్నం: సునిల్ దత్ నిర్ణయం

నాసిక్, అక్టోబరు 3: భారతీయ చిత్రరీతిగా సమాజు దాదాసాహెబ్ ఫాల్కే సంస్థ ఇచ్చిన ఆయన జన్మస్థలంపై నాలంలో నిర్మించబడుతున్నదని తెల్పారు.

స్థానిక రామా షాకిల్ స్టూడియోలో ఫలనాలు నిర్మించిన తర్వాత ప్రసిద్ధి గాంచిన శ్రీ సునిల్‌దత్‌కు ఫాల్కే జ్ఞాపకార్థం ఒక చిత్రపటి నిర్మించాలని ఆలోచన వచ్చింది రామా షాకిల్ స్టూడియోలో ఫాల్కే స్టూడియోలో 1913 నుంచి 1934 వరకు ఈ స్టూడియోలో 150 చిత్రాలు నిర్మించారు.

ఈ స్మారక ఫాల్కే స్మారక చిహ్నంగా మార్చితే బాగుంటుందని వుద్దేశంతో భూస్థానాని సునిల్‌దత్ కలుసుకొని మాట్లాడారు. ఈ సందర్భంగా పరిశ్రమలో అందరూ తోడ్పడాలని ఆయన విజ్ఞప్తి చేశారు

మాడూరి సమస్య

పెద్దబీరవల్లి చెరువు

(10 రు. బహుమతి పొందిన లేఖ)

మా వూరి చెరువులో నీరు లేదు పంటలు కొన్ని దెబ్బ తింటున్నాయి

వై. రామకృష్ణబాబు, భద్రయ్య కుమారుడు, పెద్ద బీరవల్ల, మధిర తాలూకా, ఖమ్మం జిల్లా.

కొమ్ము చిక్కాల షెడ్లు

1968 లో మార్కెట్టు షెడ్లు నిర్మించారు. ఇంత దాకా వాటిలో సంతలు పెట్టలేదు.

పి. మోహన్‌రావు, కొమ్ము చిక్కాల, నరసాపురం తాలూకా, ప.గో. జి.

చూప్పెల్ల సమస్య

అడవారికి మరుగుదొడ్డి లేక కాలవ గట్టునే వాడుతున్నారు. ఇదొక సమస్యగా వుంది.

ఒలేటి త్రినాథరావు, గాంధినగరం, చూప్పెల్ల పోస్టు, అలమూరు తాలూకా, తూ గో జి

కుమారస్వామి కామరాజ్ జీవిత సంగ్రహం

ఎలాంటి విషమ పరిస్థితులు ఎదురైనా 'పార్కలాం' (చూద్దాం) అంటూ ఎంతో తాపీగా వ్యవహరిస్తూ తన పని తాను చేసుకుంటూ అతి తక్కువస్థాయి నుండి అత్యున్నత స్థాయి కి చేరిన వ్యక్తి కుమారస్వామి కామరాజ. 1903 జులై 15 న రామనాథపురం జిల్లా విరుదునగర్‌లో ఒక సామాన్య కుటుంబంలో జన్మించారు. ఆరవ ఏటనే తండ్రిని పోగొట్టుకున్న కామరాజుకు ఆరవక్లాసుకన్న చదువు ముందుకు సాగలేదు. దృష్టి రాజకీయాలవైపు మళ్ళింది. 1919 లో గాంధిజీ పిలుపు అందుకొని సత్యాగ్రహోద్యమంలో చేరి రాజకీయాలలో ప్రవేశించిన శ్రీ కామరాజ బ్రిటిష్ హయాంలో అనేక పర్యాయాలు జైలుశిక్ష అనుభవించారు. క్రమ క్రమంగా తమ వ్యక్తిత్వాన్ని పెంచుకుంటూ ప్రజలలోకి చొరబడి వారి మధ్య జీవిస్తూ వారి ఆదరాభిమానాలను చూరగొని అనతికాలంలోనే తమిళనాడులోని హేమాహేమీలకు ఎదురు నిలువగల స్థానాన్ని సాధించారు. కాంగ్రెస్ రాజకీయాలు వేడావులచేతుల్లో వున్న రోజుల్లో నాయకత్వం ప్రజలదని స్థాపించిన శ్రీ కామరాజ ఘాటికి, ఆయన రాజనీతిజ్ఞతకా రాజకీయంటివారు సైతం వైదొలగక తప్పలేదు.

1945, 46 ప్రాంతానికి శ్రీ కామరాజ 'కింగ్ మేకర్' పేరును సంపాదించారని చెప్పవచ్చు. అయితే ఆయన అప్పటికి కింగ్ (అప్పట్లో మద్రాస్ ముఖ్యమంత్రిత్వం) కాదలచలేదు. గాంధిజీ మద్దతు ఎంతగావున్నా శ్రీ కామరాజ వ్యతిరేకతవల్ల రాజాజీ 1945 లో తమ అభ్యర్థిత్వానికి తిలోదకాలు వదులుకోవలసి వచ్చింది. అయితే కామరాజ బలపరచిన అభ్యర్థి శ్రీ ముత్తురంగ మొదలియార్‌ను వోడించి గెలిచారు శ్రీ టి. ప్రకాశం. ఆ పిదప కాంగ్రెస్‌లో నిదరాని ఇబ్బంది అనుభవించాడు ! వృద్ధుని విధిర్మ, పైబడిన ఘోర బ్రహ్మహత్య పాతిత్యంవల్లనే ఆ మహేంద్రుడికి అంతటి దుస్సహదైన్యం కలిగినదా ?

ఆ విధంగా నిస్తేజుడయినా, మరి కొందరుకూటం మాటేలుపెట్టక ఒంటరిగా ఒకపోరు కూరుచుండి కనులికనులు పలనించాడు పాక శాసనుడు.

ఆ తరుణంలో నరదు సత్ప్రవర్తనవల్ల శచీదేవి అల్లనల్లన ఆతనిని సమీపించి "అనుత్తేశ్వరా ! ఆమేయ బలపరాక్రమశాలి ఆ వృత్రాసురుని సంహరించి దేలుపుల జేజేలందుకున్నా కున్నావే ! అటువంటివాడవు నీ పిట్టలపల స్వర్గోక భోగాల కన్నించికి దూరంగా, తొలగిపోయి ఇంతగా చింతించుచేల ? ఈ లోకంలో ఆందోళన పడడానికి, ఇందెక్కడ పనమాన్ని మాటయినా వినరాదుగదా ! మరి నీవంత జేసుమోసువు !" అని ప్రశ్నించినది. "దేవేంద్రుడనంటల రవంతసేపు బదులు చెప్పక దేవి ! నీవన్నట్లు మనకింక శాత్రవుగాన్న వారెవ్వరులేరు ! అయినా దారుణ బ్రహ్మ హత్యాపీతివల్లనే నాకింతటి మదన కలుగుతున్నది ! ఇంద్రుడనే నందన వనము అచ్చరల ఆటపాటలు, వినోదాలు, అమృతము, కామధేనువు, కల్పవృక్షము, నీ పరిచర్య, అదిగా గలవానివల్ల నా కామంతయినా సుఖమున్నది చేకూరడంలేదు !" అని పెడ ముఖం పెట్టుకుని ఉస్సురుస్సురని నిట్టనిడాడు.

ఆ పైన మరింతగా నిరంతర చింతావిష్టుడయి, అతిహస్యంగా బయలుదేరిపోయి ఇనుమడించిన అలజడితో మానస సరోవరం చేరుకున్నాడు. దానిమధ్యలో ఒక పద్మనాళంలో నిక్కిరి చిన్న రూపుతో ప్రవేశించి అత్యంత ప్రచ్ఛన్నుడయి తలదాచుకున్నాడు. ఆ విధంగా కొన్నినాళ్ళు గతించిన పిదప దుస్సహమయిన అవమానభారంతోపాటు, దారుణమయిన బ్రహ్మహత్యాపీతితో కుంగిక్షుశించి, మరి ఏ ప్రాణికి గోచరించ కూడదని నిర్ణయించుకున్నాడు. సత్వరమే ఒక చిన్న నీటి పాము రూపు స్వీకరించి, ఆ కొలను నీటి అడుగున సంచరించాడు.

నహుషుని స్వర్గాధిపత్యము

సురలనమయంలోతమఅధినివి నెంతగాఅవ్వేషించినా ఎచ్చట కన్పుగొనలేక నిరాశ అధ్యక్షతను చేపట్టి జాతీయరంగంలో ప్రవేశించారు.

నెహ్రూ అనంతరం శ్రీ శాస్త్రిని, ఆయన తరువాత శ్రీమతి గాంధిని గాంధిని భారత ప్రధానమంత్రులను చేయటంలో పార్టీ చీలకుండా ఎంతో నిజ్జత కౌశలం ప్రదర్శించిన శ్రీ కామరాజ ఆ తరువాత కాంగ్రెస్ చీలికకు కారణమైన ప్రముఖులలోనూ, చీలిక అతకకుండా అడ్డుపడ్డ ప్రముఖులలోనూ ఒకరయ్యారు. అయితే ఉభయ కాంగ్రెసులకూ ఆయన ఆఖరువరకూ ఆశాజ్యోతిగానే వున్నారు. అదే ఆయన గొప్పతనం.

శ్రీ ప్రకాశమ నాయకుడుగా ఎన్నుకున్నాయి. ఆయన ముఖ్యమంత్రిత్వాన్ని అడ్డం గొట్టటానికి శ్రీ కామరాజ తన పాత నైష్ఠమ్యాన్ని పైతం దిగమింగి రాజాజీని ఢిల్లీనుండి ఆహ్వానించటంలోనూ ఎంతో చతురంగా వ్యవహరించి, ఆంధ్ర రాష్ట్రం ఏర్పడగానే రాజాజీని త్రోసి రాజని తామే ముఖ్యమంత్రి అయ్యారు.

1954 నుండి 63 వరకూ నిరాఘాటంగా ముఖ్యమంత్రిత్వం నిర్వహించిన శ్రీ కామరాజ ఆ తరువాత తమ స్వంత (కామరాజ) పథకం క్రింద ఆ పదవిని వదలి కాంగ్రెస్

మద్యనిషేధం అమలుకు రాష్ట్రం ప్రారంభ చర్యలు

(ఆంధ్రపత్రిక ప్రతినిధి)

హైదరాబాదు, అక్టోబరు 3 : క్రమేణా మద్యనిషేధాన్ని సంపూర్ణంగా అమలుపరచే కేంద్రప్రభుత్వ ద్వాదశ సూత్ర పథకాన్ని హృదయపూర్వకంగా బలపరుస్తూ ఎక్సయిజు శాఖామంత్రి శ్రీ వి. పురుషోత్తమరెడ్డి ఒక విజ్ఞప్తి చేశారు.

శ్రీ పురుషోత్తమరెడ్డి దురాచారమైన మద్యపానాన్ని అరికట్టడానికి గాంధి జయంతి నాడు కేంద్రప్రభుత్వం ప్రకటన రావడం యుక్తయుక్తం వున్నదనీ, సమయానుకూలంగా సరియైన నిర్ణయాలు ప్రధాని తీసుకోగల ధైర్యతాలి అనడానికి ఈ నిదర్శనం చాలని తెలిపారు.

శ్రీ రెడ్డి ఇల్లా అన్నారు: "మన రాష్ట్ర ప్రభుత్వం ఈ పథకాన్ని అక్షరశః అమలు చేస్తుంది. బహిరంగ స్థలాల్లోను, బహిరంగంగాను త్రాగకుండా చర్య తీసుకోవాలని కలెక్టర్లకు ఆదేశాలిస్తదం జరిగినది. పారిశ్రామిక, నీటిపారుదల, అభివృద్ధి ప్రాజెక్టుల వద్ద, రాష రూర్గాలలోను, గ్రామాలు, పట్టణాలలో ప్రజావాసాలలో ఉన్న దుకాణాలకు దూరంగా ఎవరికీ ఆర్థేషణ లేని స్థలాలకు మార్చాలని ఆదేశాలిచ్చాము. విద్యాసంస్థలు, మతసంస్థలు, కార్మికవాడల చుట్టూ సారా దుకాణాలు ఉండకుండా చూడమని ఆదేశించాము. ఇది బాగా అమలు చెయ్యడానికి నిబ్బందిని బలపరుస్తాము. కేంద్రం నుంచి కొన్ని వివరణలు అడుగుతున్నాము. నేను ఢిల్లీ వెళ్లినప్పుడు కేంద్ర మంత్రి, అధికారులతో ఈ విషయాన్ని గూర్చి మాట్లాడుతాను."

శ్రీ వేంకటేశ్వర విశ్వవిద్యాలయం ఉపాధ్యక్షుడు

హైదరాబాద్, అక్టోబర్ 3: ఆంధ్ర విశ్వవిద్యాలయంలో ఫిలాసఫీ ప్రొఫెసర్‌గా పని చేస్తున్న ప్రొఫెసర్ కె, సచ్చిదానందమూర్తి శ్రీ వెంకటేశ్వర విశ్వవిద్యాలయం ఉపాధ్యక్షుడుగా నియమితులైనారు. ఆంధ్రప్రదేశ్ గవర్నర్ శ్రీ వేంకటేశ్వర విశ్వవిద్యాలయం ఛాన్సలర్ హోదాలో ప్రొఫెసర్ మూర్తిని యీ పదవికి నియమించారు.

ప్రొఫెసర్ మూర్తి కొత్త పదవిలో చేరిన తేదీనుంచి మరొక ఆదేశం వచ్చేవరకు ఆ పదవిలో వుంటారు.

టోకియో, అక్టోబరు 3: భారత వరద బాధితుల సహాయార్థం జపాను 10 వేల అమెరికా డాలర్లు విరాళం ఇవ్వగలదని విదేశాంగశాఖ తెలియ చేసింది.

వారఫలాలు

5-10-75 ఆదివారం మొ॥ 11-10-75శనివారంవరకు

* మేషం : (అశ్వి, భర, కృ 1 పా.

కుటుంబ వ్యవహారాలు బాగుంటాయి. ప్రయాణాలు ఫలిస్తాయి. వారం మధ్యలో శ్రమ కలుగుతుంది. లాభం రావలసిన వ్యవహారాల్లోనే నష్టం రాగలదు. వారం ఆఖరు లో వృత్తి వ్యాపారాలు అనుకూలంగా ఉంటాయి.

* వృషభం : (కృ 2, 3, 4 పా. రోహి, మృగ 1, 2, పా.)

వృత్తిలో పాటిపారి పోటీ పెరుగుతుంది. రాజకీయ వ్యవహారాల్లో శ్రమ కలుగుతుంది. విపరీతకాలక్షేపాల్లో పాల్గొంటారు. నూతన వ్యవహారాలు లాభిస్తాయి. వారం ఆఖరులో ఉద్యోగంలో కార్యభారం పెరుగుతుంది.

* మిథునం : (మృగ 3, 4 పా. ఆర్ద్ర, పున 1, 2, 3 పా.)

వ్యాపారంలో ఆదాయం బాగుంటుంది. సాహసిక వ్యవహారాలు లాభిస్తాయి. పుణ్యకార్యాలు చేస్తారు. ఇతరుల నిమిత్తం శ్రమకు గురికాగలరు. కుటుంబ సంతోషం లభిస్తుంది. మీ ఆలోచనలు ఫలిస్తాయి.

* కర్కాటకం (పున 4 పా, పుష్య, ఆశ్లే,

మీ మంచితనమే మీకు లాభంగా కలిగిస్తుంది. వృత్తిలో నూతనవ్యవహారాలు లభిస్తాయి. విద్యావైజ్ఞానిక రంగంలో మీ కృషి రాణిస్తుంది. ఆడంబరం కోసం వ్యయం చేస్తారు. దైవకార్యాలు తెరవేరతాయి.

* సింహం (మ, పుబ్బ, ఉత్తం 1 పా.)

అధికారుల వలన జరగవలసిన వ్యవహారాలు బాగుంటాయి. విపరీతకాలక్షేపాల్లో పాల్గొంటారు. స్థిరాస్తి వ్యవహారాలు బాగుంటాయి. వ్యాపారంలో మీ ప్రయత్నాలు ఫలిస్తాయి. సాహిత్య కళారంగాల్లో ఖ్యాతి లభిస్తుంది.

* కన్య: (ఉత 2,3,4పా, హస్త, చిత్త 1.2పా.)

మీ శ్రమకు తగిన ఫలితం లభిస్తుంది. నూతన వ్యవహారాలు లాభిస్తాయి. రాజకీయ వ్యవహారాలు బాగుంటాయి. పన్నుపొంగుల్యం లభిస్తుంది. పుణ్యకార్యాలు చేస్తారు. ఉద్యోగములో గౌరవం లభిస్తుంది.

* తులా: (చి 3,4పా,స్వాతి, విశా 1,2,3,పా)

మీ కార్యక్రమాలు బాగుంటాయి. ప్రయాణాలు ఫలిస్తాయి. రావలసిన డబ్బు అందుతుంది. భాగస్వామంతో కలసి చేసే వ్యాపారాలు బాగుంటాయి. సాహసిక వ్యవహారాలు లాభిస్తాయి. ఆరోగ్యం బాగుంటుంది.

*

ఆహ్వానము

తూర్పు గోదావరి జిల్లా రిటైల్ కిరాణా మర్చెంట్సు అసోసియేషన్

(రజిష్టర్డు నెం. 15/1965)

కాకినాడ (ఆంధ్రప్రదేశ్)

ది 5-10-75 తేదీ ఆదివారము ఉ॥ 9-45 గంటలకు

"కాకినాడ రిటైల్ మర్చెంట్స్ సెంటల్ స్టోర్సు"

(జనరల్ మర్చెంట్సు లండ్ కమిషన్ ఏజెంట్సు)

33—2—5, మార్కెట్సు వీధి కాకినాడలో ప్రారంభింపబడును.

ప్రారంభకులు : శ్రీ కె. రాజమలు గారు (ఆంధ్రప్రదేశ్ ఆర్గానిజేషన్ శాఖామాత్యులు)

సేల్స్‌గౌంటరు ప్రారంభకులు: శ్రీమతి బి. కమలాదేవి M.L.A.

ఉ॥ గం 10:30 వి. Y.M.V.A. హాలులో (లక్ష్మీటాకీస్ ఎదురుగా) సమావేశము జరుగును.

అధ్యక్షులు : శ్రీ రేమెళ్ల తిరుపతిరావుగారు M.L.C.

(తూ. గో. జిల్లా కాంగ్రెసు అధ్యక్షులు)

లా మెల్లరు విచ్చేసి ప్రార్థితులు.

ఫుడ్ కార్పొరేషన్ ఆఫ్ ఇండియా

రీజినల్ ఆఫీసు : 10-2-2 ఏ. సి. గార్డ్సు

హైదరాబాద్ - 500004.

టెండరు నెం. E. 25 (45-47) / 75 cont.

ఈ క్రింది తెలియపర్చిన ఫుడ్‌కార్పొరేషన్ ఆఫ్ ఇండియా (ఎఫ్. సి. ఐ) డిపోల వద్దనున్న మోడర్న్ రైస్‌మిల్లు వద్దను వానికెదురుగా తెరిచిన తేదీలనుండి లేదా తర్వాతనిర్ణయించు మరి యొక తేదీనుండి రెండు సంవత్సరములకాలమునకు హాండ్లింగ్ ట్రాన్స్‌పోర్టు కంట్రాక్టర్లను నియమించుటకు సీలుచేసిన టెండర్లు కోరబడుచున్నవి.

క్ర నెం	డిపో మిల్లు	ధరావతు	సెక్యూరిటి డిపాజిటు	కంట్రాక్టు ప్రారంభపు తేది	ఇందుకు సంబంధించిన జిల్లా మేనేజరు
1	మోడర్న్ రైస్‌మిల్లు, నెల్లూరు.	రు. 2000	రు. 11000	15.11.1975	నెల్లూరు
2	ఆముదాలవలస (శ్రీకాకుళంజిల్లా)	1000	5500	1.12.1975	శ్రీకాకుళం
3	తాడేపల్లిగూడెం (ప గో.జిల్లా)	3000	15000	10.12.1975	తాడేపల్లిగూడెం

రు. 15—66 (పదిహేను రూపాయల అరవై ఆరు పైసలు మాత్రం) వంతునచెల్లించి తిరిగియివ్వబడదు) పొందిన నిర్ణీత టెండరుఫారములో (ఇతరులకుచెల్లవు) టెండర్లు సీనియర్ రీజినల్ మేనేజర్, ఎఫ్. సి. ఐ. హైదరాబాద్ వారికి 27—10—75 సా. 3 గంటలలోపు అందవలెను. టెండర్లు అదేరోజు సా.3—30 గంటలకు తెరువబడును. ప్రతి టెండరులోనూ పైన ప్రతిబంధమునకెదురుగా చూపిన ధరావతును సీనియర్‌రీజినల్ మేనేజర్, ఫుడ్‌కార్పొరేషన్ ఆఫ్‌ఇండియా, హైదరాబాద్‌వారిపేర్న ఏదేని షెడ్యూలు / జాతీయము చేసిన బ్యాంకుమీద డ్రాఫ్ట్‌రూపంలో చెల్లించవలెను. ధరావతు నగదు/చెక్కురూపంలో అంగీకరించబడదు. ధరావతు చెల్లించకున్నను లేక షరతులలో కూడిన టెండర్లు నిరాకరించబడును. విజయము పొందిన టెండరును పైన తెలిపిన సెక్యూరిటి డిపాజిట్టును టెండరు అంగీకరించిన వారము రోజులోగా చెల్లించవలెను. లేదా ఈ మొత్తంలో 50 శాతమును నిర్ణీత సమయములోగా ఒకేమొత్తముగా చెల్లించుటకు మిగతా 50 శాతం మొత్తమునకు కంట్రాక్టుకు సంబంధించిన అనుమతించిన ప్రతిబిల్లునుండి 5 శాతం చొప్పున మినహాయించుకొనుటకు వీలుకల్పించబడినది.

ఆసక్తిగల టెండరర్లు డిపో/మోడర్న్‌రైస్ మిల్లును ముందుగా సందర్శించి అప్పటి పని విధానమును గ్రహించవలసిందిగా కోరుతున్నారు. టెండరుఫారములుఅమ్మకమునకు సీనియర్ రీజినల్ మేనేజర్, ఎఫ్. సి. ఐ. వారినుండి, ఆయా జిల్లా మేనేజర్లనుండి 5—10—1975 నుండి 25—10—1975 వరకు అన్నిపనిరోజులలోనూ ఉ 10 గం.నుండి సా. 4 గంటల వరకు పొందవచ్చును.

టెండరు ఫారములకు దరఖాస్తులు 25—10—1975కు తర్వాత అంగీకరించబడవు టెండరు ఫారములను తగినంతగా ముందుగా కొనుగోలుచేసి, కంట్రాక్టు షరతులు నిబంధనలను అనాహాన చేసుకొనవలసిందిగా టెండరర్లను కోరడమైనది.

ఆంధ్ర ప్రదేశ్ ప్రజల పిలుపు

మనుసరించి రాక

కవిరాజ్ పండిట్ దుర్గాదత్త శర్మ

మరియు పండిట్ అక్షయ కుమార్

వైద్య, ఆయుర్వేదాచార్య

వైద్య వాచస్పతిని

ఈ క్రింది కేంద్రములలో సంప్రదించండి.

ఖమ్మం	అక్టోబరు: 4. శేషమహాల్ (మైసూర్‌కేఫ్), బస్‌స్టాండుదగ్గర. ఫోన్: 466. ఉ. 7.30 నుండి 5.00 వరకు.
ఏలూరు	అక్టోబరు: 5. హోటల్ పద్మంత, గవర్నమెంట్ హాస్పిటల్ రోడ్, ఫోన్: 678. ఉ. 7.30 నుండి 5.00 వరకు.
కాకినాడ	అక్టోబరు: 6. ఉడిపిఫుడ్స్, తిలక్ వీధి. ఉ. 7.30 నుండి 1.00 మరియు సా. 4.00 నుండి 7.30 వరకు.
విశాఖపట్నం:	అక్టోబరు: 8. హోటల్ పూజ, డాబా గార్డన్స్, ఫోన్: 2493. ఉ. 7.30 నుండి 1.00, మరియు సా. 4.00 నుండి 7.30 వరకు. అక్టోబరు: 9: ఉ. 7.30 నుండి సా. 4.00 వరకు.
రాజమండ్రి:	అక్టోబరు: 10. హోటల్ అప్సరా, ఫోన్: 827. ఉ. 7.30 నుండి సా. 6.00 వరకు.
భీమవరం	అక్టోబరు: 11. లంకర్‌కేఫ్, తాలూకా ఆఫీసురోడ్, ఫోన్: 418. ఉ. 7.30 నుండి సా. 5.00 వరకు.
విజయవాడ:	అక్టోబరు: 12. నెల్కం హోటల్, సుమతి బిల్డింగ్, గాంధీనగర్, ఫోన్: 73286. ఉ.7.30నుండి మ.1.00మరియు సా.4.00నుండి7.30వరకు.
తెనాలి	అక్టోబరు: 13. రత్నం లాడ్జింగ్, గాంధిచౌక్‌దగ్గర, ఫోన్: 286. ఉ.7.30 నుండి సా. 6.00 వరకు.
గుంటూరు:	అక్టోబరు 14. ఉడిపి శ్రీకృష్ణభవన్, స్టేషన్‌రోడ్, ఫోన్: 181. ఉ. 7.30 నుండి సా. 6.00 వరకు.
ఒంగోల్	అక్టోబరు 15: హోటల్‌అభినవ్, జి.టి.రోడ్. ఉ.7.30నుండిసా.5వరకు.
వెలూరు	అక్టోబరు, 16: శ్రీ కోమలలాడ్జి, జాన్సలగడ్డవారి వీధి, ట్రంక్‌రోడ్, ఫోన్: 376. ఉ. 7.30 నుండి సా. 5.00 వరకు.
తిరుపతి	అక్టోబరు, 17: బాలాజిలాడ్జి, ఫోన్: 304. ఉ. 7.30 నుండి మ. 1.00 మరియు సా. 4.00 నుండి 7.30 వరకు.
చిత్తూరు	అక్టోబరు, 19. ఎం. ఎస్. ఆర్. లాడ్జి, హైరోడ్, ఫోన్: 492. ఉ. 7.30 నుండి సా. 5.00 వరకు.
మదనపల్లి:	అక్టోబరు 20. జ్యోతిలాడ్జి, సి.టి.ఎం.రోడ్. ఉ. 7.30నుండిసా.5వరకు.
కడప	అక్టోబరు, 21. ప్రదర్శహోటల్, రైల్వేస్టేషన్ రోడ్, ఫోన్: 711. ఉ. 7.30 నుండి సా. 5.00 వరకు.
నంద్యాల	అక్టోబరు, 22.హోటల్ శోభ, ఫోన్:210. ఉ.7.30నుండిసా.5వరకు.
అనంతపూర్:	అక్టోబరు 23. హోటల్ అన్నపూర్ణాలాడ్జి వైశ్య హాస్టల్‌రోడ్,ఫోన్:2131 ఉ. 7.30 నుండి సా. 5.00 వరకు.
కర్నూలు	అక్టోబరు 24. ఉడ్‌లాండ్స్ హోటల్, ఫోన్: 220. ఉ. 7.30 నుండి సా. 6.00 వరకు.

ఒక్క రూపాయముగూడా ఆలస్యంగాకుండ వీరు విమానంలో ప్రయాణము చేయుదురు.

పై కార్యక్రమాన్ని పరిశీలించుకొని వీరి నిపుణతగల వైద్యులతో పొందండి.

గుండెజబ్బు, నరములబలహీనత, అజీర్తిరోగములు, మధుమేహము, పతిభ్రమణ, మూర్ఛ, అతి మూత్రము, శ్వేతకుష్ఠు, భగంద్రము, ఉబ్బసము, మూలవ్యాధి, తుంటినొప్పి, పక్షవాతము మరియు అనేక ఇతర దీర్ఘ రాతక రోగములు నివారణ చేయబడును.

KALPA PHARMACY

Navratna Chowk, JULLUNDER CITY (Punjab)

KP.15

ఇళ్ల స్థలాలపేర పేదలను మోసగించే దళారీలకు శిక్ష : ముఖ్యమంత్రి హెచ్చరిక

(ఆంధ్రపత్రిక ప్రతినిధి)

హైదరాబాదు, అక్టోబరు 3 : ప్రభుత్వ ప్రమేయం లేకుండా, ప్రభుత్వ భూములను ఇళ్ల కట్టుకోవడానికి ఇప్పించడమన్న భ్రమింపజేసి అమాయకులైన పేదప్రజల నుంచి డబ్బు చేసుకుంటున్న దళారీలను ప్రభుత్వం నిర్దాక్షిణ్యంగా శిక్షించగలదని ముఖ్యమంత్రి శ్రీ జలగం వెంగళరావు నిన్న ఇక్కడ గట్టిగా హెచ్చరించారు.

అటువంటి వారిపై అవసరమైతే ఆంతరంగిక భద్రతా చట్టం ప్రయోగించేందుకు కూడా ప్రభుత్వం ఏమాత్రం వెనుదీయదని ఆయన స్పష్టీకరించారు.

ఎగ్జిబిషన్ గ్రౌండులో నిన్న ఉదయం, ఇళ్లు లేని 13292 జంటపనివర్గాల కుటుంబాలకు ఇళ్ల స్థలాల పట్టాల పంపకం చేసే ఉత్సవంలో ముఖ్యులతిగా పాల్గొంటూ, వెంగళరావు మాట్లాడే పేరు పెట్టి ఇళ్ల స్థలాల వ్యాపారం సాగించాలని అక్రమంగా కొందరు వ్యక్తులు ప్రయత్నిస్తున్నటు, పత్రికలో ఇటీవల వచ్చిన ఒక ప్రకటన నుంచి తెలుసుకుని, ఆ వ్యక్తులను వెంటనే అరెస్టు చేయమని పోలీసుశాఖను ఆదేశించామని శ్రీ వెంగళరావు అన్నారు. ప్రజలు కూడా మధ్య దళారీల మాయ మాటలు నమ్మకుండా జాగ్రత్తపడాలని ఆయన ఉద్బోధించారు.

నిన్న ఇళ్ల స్థలాల పట్టాలు అందించిన 13292 కుటుంబాల్లో 7916 కుటుంబాలు హైదరాబాదు నగరానికి, మిగిలినవి హైదరాబాదు జిల్లాలో 81 గ్రామాలకు చెందినవి. హైదరాబాదు జిల్లాలో ఇంత పెద్ద కార్యక్రమం రాష్ట్రప్రభుత్వం — అందునా గాంధి జయంతి రోజున— చేపట్టగలిగినందుకు ముఖ్యమంత్రి సంతోషాన్ని ప్రకటించారు. నవంబరు 19వ తేదీన మరొక పదివేల కుటుంబాలకు మళ్లీ పట్టా లివ్వగలమని ఆయన చెప్పారు. నవంబరు 12 నుంచి వారంలోజాల పాటు వరుసగా కట్టునివసతి, రిక్షాలు మొదలయిన పరికరాలు పేదప్రజలకు పంచిపెట్టడం జరుగుతుందని కూడా అన్నారు. "మేము వూరకనే మాటలు చెప్పే వారం కాదు. చేతల్లో చూపదలిచిన వాళ్లం. ఇళ్లు లేని పేదలకు గృహవసతి కల్పించే కార్యక్రమం వచ్చే రెండు మూడేళ్లలో ముగించాలని మా పట్టుదల. ఒక్కరు కూడా తనకు ఇల్లు కట్టుకునేందుకు స్థలం లేదనే ఫిర్యాదు చేయకుండా చూడాలని నా అభిలాష" అని శ్రీ వెంగళరావు అన్నారు. ప్రయివేటు భూములు పంపకం అయిన సందర్భాల్లో నాలుగవ వంతు పరిహారం యిజమాన్యానికు ఈ ఏడాది చెల్లించి, మిగిలినది మూడు వాయిదాల్లో చెల్లిస్తామనీ ఆయన అన్నారు. పట్టణ ఆస్తులపై పరిమితి విధించే చట్టం వస్తూనే, ప్రయివేటు మిగులు భూములన్నీ వేగంగా స్వాధీనం చేసుకుని పేదలకు పంచి పెడతామని ఆయన హామీ నిచ్చారు.

రాజధానినగర మధ్యంలో వ్యవసాయం సాగనీయమని ఆయన హెచ్చరించారు. పట్టణాభివృద్ధి సంస్థ పని ప్రారంభంలో ఈ సమస్యలు చాలా పరిష్కారమవుతాయనే అభిప్రాయం ఆయన వెలిబుచ్చారు.

సభకు అధ్యక్షత వహించిన రెవిన్యూ మంత్రి శ్రీ పీ. నరసారెడ్డి, ఆర్థికమంత్రి శ్రీ పిడతల రంగారెడ్డి, కార్మికమంత్రి శ్రీ టి. అంజయ్య పట్టాలు అందించిన వారందరికీ ఇళ్ల కట్టుకోవడానికి ప్రభుత్వం బుణం పొందేటం కల్పిస్తుందనే హామీనిచ్చారు. అయితే తమ వంతు కొంత ఖర్చు పెట్టేందుకు సిద్ధంగా వుండాలనీ, సహకార సంఘాలు ఏర్పడాలనీ వారు సలహా ఇచ్చారు. ఈ స్థలాలను పట్టాదారులు అమ్ముకోరాదని సలహా ఇస్తూ, వారికి అమ్మే హక్కుగానీ, ఇతరులకు కొనే హక్కుగానీ లేదని రెవిన్యూమంత్రి అన్నారు.

ఒకే రోజున పదమూడు వేల కుటుంబాలకు పట్టా లివ్వడం భారతదేశంలోనే అపూర్వమని ఆర్థిక మంత్రి అన్నారు. ఈ ఏడాది మూడు లక్షల కుటుంబాలకు ఇళ్ల స్థలాల పట్టాలివ్వాలనీ, మిగిలిన పదిహేను లక్షల ఇళ్లగోని కుటుంబాలకు అయిదవ ప్రణాళిక కాలంలోగా ఇవ్వాలనీ ప్రభుత్వ సంకల్పమని అన్నారు.

ఆర్థికంగా వెనుకబడిన తనం ప్రాతిపదిక కావాలి

ఇళ్ల స్థలాలివ్వడానికి కులం గాకుండా ఆర్థికంగా వెనుకబడిన తనం ప్రాతిపదిక కావాలని కార్మికమంత్రి శ్రీ అంజయ్య చౌహాన్ అన్నారు. గృహపాలక శాఖామంత్రి శ్రీ చల్లా సుబ్బారాయుడు ప్రసంగిస్తూ, ఇళ్ల స్థలాలిచ్చే పని మాత్రానే సరిపెట్టకుండా రాజధానిలో ఎక్కడ బడితే అక్కడ అస్తవ్యస్తంగా ఇళ్లు కట్టరాదనీ, నగరం సుందరంగా అభివృద్ధి చెందడానికి అనువుగా, నిబంధనలను, అనుసరించి కట్టుకోవాలనీ విజ్ఞప్తి చేశారు.

సాంఘిక సంక్షేమమంత్రి శ్రీ భట్టం శ్రీరామమూర్తి, ఇవి రాజధానిలో దాదాపు ప్రారంభించిన దినమని వర్ణించారు. 1956 నుంచి 1974 వరకు ప్రభుత్వం ఇళ్ల స్థలాలు పేదలకు పంపిణీ చేయడానికి రు. 7 కోట్లు ఖర్చు చేయగా ఈ ఒక్క ఏడాదిలోనే పదికోట్లు రూపాయలు ఖర్చు కాబోతున్నదన్నారు.

ప్రతిజిల్లాలో నెలకు రెండువేల పట్టాల పంపకం

ఇక నుంచి ప్రతి జిల్లాలో నెలకు రెండు వేల ఇళ్లస్థలాల పట్టాల పంపకం— అంటే 21 జిల్లాల్లో 42 వేల పట్టాలు చొప్పున జరుగుతుందని శ్రీ భట్టం అన్నారు.

కేంద్ర ఉపమంత్రి శ్రీ బి. వెంకటస్వామి ప్రయివేటు భూములపై గుడిసెలు కట్టుకుని దశాబ్దాలుగా వుంటున్న పేదప్రజలకు కూడా వాటి పట్టా లిప్పించాలనీ, ఇళ్ల స్థలాలు ఇప్పించడంలో మధ్య దళారులను తొలగించాలనీ కోరారు.

ప్రారంభంలో డా. జి. సూర్యారావు పంచిన పట్టాల వివరాలను గూర్చి నివేదిక సమర్పించారు.

చేనేతవారి కనీస వేతనాల సక్రమ అమలుకు సహకార ఇన్‌స్పెక్టర్ల వినియోగం

(ఆంధ్రపత్రిక ప్రతినిధి)

హైదరాబాదు, అక్టోబరు 3 : చేనేత కార్మికులకు రాష్ట్రప్రభుత్వం ప్రకటించిన కనీస వేతనాలను అమలు చేయించే బాధ్యతను ప్రభుత్వం సహకార ఇన్స్పెక్టర్లకు అప్పగించింది.

కార్మికశాఖ మంత్రి శ్రీ టి. అంజయ్య ఈ విషయాన్ని నిన్న నిక్కడ కారవాన్‌లో జరిగిన ఒక సభలో ప్రకటిస్తూ, కార్మిక శాఖలో సిబ్బంది కొరత దృష్ట్యా లేబర్ ఇన్స్పెక్టర్ అధికారాలను సహకార ఇన్స్పెక్టర్లకు అప్పగించి, చేనేత కార్మికుల వేతనాల అమలుకు సంబంధించినంతమటుకు వారికి అదనపు లేబర్ ఇన్స్పెక్టర్లుగా ఒక హోదా కల్పించబోతున్నామని అన్నారు.

యాజమాన్యం సహకారంతో కార్మికుల వేతనాల నుంచి ఋణం వసూలు చేసుకునే ప్రాతిపదికపై బాంకులు పరిశ్రమల్లో పనిచేసే కార్మికులకు కావలసిన జీవితావసర వస్తువులు సమకూర్చి పెట్టే న్యవస్థను గూర్చి ప్రభుత్వం దీర్ఘంగా ఆలోచిస్తున్నట్లు కూడా కార్మికమంత్రి చెప్పారు. ఇటువంటి పరపతి సౌకర్యాన్ని గూర్చి ముందుగా సహకార బాంకులు ఆలోచించవచ్చునని ఆయన సూచించారు. చేనేతవస్త్రాల దుకాణాలను పారిశ్రామిక కేంద్రాల్లో తెరవాలనీ, అవిధంగా పౌకధరకు నాణ్యమయిన వస్త్రం కార్మికులకి అభ్యం కావడమే గాక చేనేత వస్త్రాల విక్రయం సమస్య కూడా పరిష్కారమవుతుందనీ శ్రీ అంజయ్య చెప్పారు.

కార్మికమంత్రి కారవాన్‌లో చేనేత మగ్గాలు, మరమగ్గాలతో కంట్రోలు వున్న రకం వస్త్రం ప్రయోగాత్మకంగా ఉత్పత్తి చేసే పథకానికి ప్రారంభోత్సవం జరిపారు. ఈ సందర్భంలోనే సంచాయతీరాజ్య శాఖ మంత్రి శ్రీ లుకలాపు లక్ష్మణదాసు ఒక చేనేత వస్త్ర ఉత్పత్తి కేంద్రానికి ప్రారంభోత్సవం జరిపారు. రాష్ట్రంలో ఇటువంటి మరొక పదు కేంద్రాలు— కరీంనగర్, ప్రొద్దుటూరు (కడప జిల్లా), రాజాం (శ్రీకాకుళం జిల్లా), కోవూరు (నెల్లూరు జిల్లా) చేటపాలెం (ప్రకాశంజిల్లా) లలో — వచ్చే పది పదిహేను రోజుల్లో తెరువబోతున్నారు. వీటిని ఆంధ్రప్రదేశ్ రాష్ట్ర టెక్స్‌టైల్ అభివృద్ధి సంస్థ నిర్వహిస్తుంది.

చేనేత పరిశ్రమ అభివృద్ధిని గూర్చి శ్రీ కేశవులు నడుతున్న శ్రమకు పార్లమెంటు సభ్యుడు శ్రీ ఎం. ఎం. పోషం అభినందనలు తెలిపారు.

శ్రీ చెన్న గ్యానోబా వందన సమర్పణ చేశారు.

125 మంది బీడి కార్మికుల తొలగింపు

నిజామాబాద్, అక్టోబర్ 3: బీడి ఉత్పత్తి దారులు అక్రమంగా 125 మంది బీడి కార్మికులను (పేకర్లను) పనిలోనుండి తొలగించారని, ఫలితంగా అకార్మికులలో నిస్పృహ పెరిగిపోతున్నదని, వారికి బీడి కాంగ్రెస్ యూ యస్ మద్దతు నిస్తున్నదని, గనుక ఈ విషయంలో ప్రభుత్వం కల్పించుకోవాలని బీడి కార్మికుల యూనియన్ ప్రధాన కార్యదర్శి శ్రీ కృష్ణ ఒక ప్రకటనలో కోరారు.

మైసూరులో మళ్ళీ దసరా ఉత్సవాలు

బెంగుళూరు, అక్టోబరు: 3 : కర్నాటకలో సంస్థానాలను రద్దుచేసినప్పటికీ ఈ ఏడాది మళ్లీ అక్టోబరు 6 నుండి తొమ్మిది రోజుల పాటు మైసూరునగరంలో ఎప్పటిలా దసరా ఉత్సవాలను అతి వైభవంగా జరపనున్నారు

మాజీమహారాజా జయచామరాజ ఒడియార్ స్వర్గస్థులైన పిమ్మట తొలిసారిగా మహారాజావారి స్వర సింహాసనాన్ని మైసూరులోని రాజభవనంలో ప్రజలకు ప్రదర్శిస్తారు.

ముఖ్యమంత్రి జనగాం పర్యటనలో మార్పు

హైదరాబాద్, అక్టోబరు 3: ముఖ్యమంత్రి శ్రీ జలగం వెంగళరావు, యింతకు ముందు ప్రకటించిన విధంగా యీ 10వ తేదీన గాక 11వ తేదీన జనగాం సందర్శిస్తున్నట్లు, ఆంధ్రప్రదేశ్ పంచాయతీరాజ్ మండలి అధ్యక్షుడు, శాసన సభ్యులు శ్రీ ఎస్. యతిరాజారావు తెలియజేశారు.

జనగాంలో ముఖ్యమంత్రి కార్యక్రమం— డిగ్రీకళాశాల ప్రారంభోత్సవం, అనం చెరువు నుంచి ఇరిగేషన్‌కు నీరు వదలటం మొదలైనవి— యథాతథంగా నిర్వహించబడతాయి.

నగరవార్తలు

సంతాపసభ

శ్రీ కె. కామరాజు మృతి సందర్భంగా 4వ తేదీ సాయంత్రం గాంధిభవన్‌లోసంతాప సభ జరుగుతుంది.

శ్రీ త్యాగరాయ గానసభ

శ్రీ త్యాగరాయ గానసభ వినోక్‌నగర్‌లోని నగరకేంద్ర గ్రంథాలయ భవనంలో యీనెల 14వ తేదీ రాత్రి అంతర్జాతీయ సంగీత, సాహిత్య సంవత్సర కార్యక్రమాన్ని నిర్వహించింది.

ఆకాశవాణి డైరెక్టర్ శ్రీ బాలగురు మూర్తి ముఖ్య అతిథిగా విచ్చేసిన యీకార్యక్రమంలో శ్రీమతులు ఇందిరా ఎస్. జయరావు, సి. సుందరమ్మ, కోవెలశాంత, జె. విజయలక్ష్మి, ఇందిరా పద్మజ, జయశ్రీ సారథి పాల్గొన్నారు.

పక్కనాయిద్యాలు వాయించిన వారిలో శ్రీమతి అమ్ముల సత్యవడి (వయోలిన్) శ్రీ వెంకటేశ్వరరావు (మృదంగం) శ్రీ నరసింహం (ఘటం) వున్నారు.

సభకార్యదర్శి శ్రీ ఎస్. నారాయణ, స్వాగతం చెప్పారు.

21 వ వన్య ప్రాణిసప్తాహం

నెహ్రూ జూలాజికల్ పార్కులో 5వతేది సాయంత్రం 21వ వన్యప్రాణి సప్తాహాన్ని రాష్ట్ర అడవుల శాఖమంత్రి శ్రీ మహమ్మద్ ఇబ్రహీం అలీ అన్సారీ ప్రారంభిస్తారు. ఈ సభకు యాత్రాశాఖమంత్రి డా. సి. హెచ్. దేవానందరావు అధ్యక్షత వహిస్తారు.

నగరపాలక సంఘం ప్రత్యేకాధికారి శ్రీ నరేంద్ర బూధర్ సికిందరాబాదులో మహాత్మాగాంధి విగ్రహానికి పూలమాలలు వేసిన దృశ్యం.

ఉస్మానియా విశ్వవిద్యాలయావరణలో రైల్వే బుకింగ్ కౌంటర్

ఉస్మానియా విశ్వవిద్యాలయం ఆవరణలో రైల్వే బుకింగ్ సౌకర్యం కల్పించాలని దక్షిణ మధ్యరైల్వే వారు నిర్ణయించారు. సికిందరాబాదు, హైదరాబాదు, కాచిగూడా స్టేషన్ల నుంచి ప్రారంభించే ప్రయాణాలకు ఇక్కడి టిక్కట్లు, రిజర్వేషన్లు విద్యార్థులు పొందవచ్చు. వారు ఈ స్టేషన్లకు వెళ్లనవసరంలేదు. ఈ సౌకర్యం నవంబరు 1 నుంచి 30 వరకు, ఉదయం 7—11 గంటలమధ్య, సాయంత్రం 3—7 గంటలమధ్య టిక్కట్లు, రిజర్వేషన్లు ఇస్తారు. రైల్వేమంత్రి కమలాపతి త్రిపాఠి మేరకు ఇది జరుగుతోంది.

జంటనగరాలలో సినిమాలు

తెలుగు :

పిచ్చోడిపెళ్ళి	ప్రభాత్, రీగల్, సారథి జు.
తీర్పు	సుదర్శన్ 35 ఎం. ఎం. మూరా, రాజేశ్వర్.
జిల్లెళ్ళమూడి అమ్మ	డిపక్, అప్సర, అంజలి
దేవుడే దిగివస్తే	బసంత్, చిత్రాణి
నైకుంటపాళి	వెంకటేశ, అజంతా
ముత్యాల ముగ్గు	సుదర్శన్ 70 ఎం. ఎం., అలంకార్
జేబుదొంగ	సంగం
చీకటి వెలుగులు	బాలాజీ
జీవనజ్యోతి	అమర్
అన్నదమ్ముల అనుబంధం	సాగర్
కొత్తకాపురం	జగత్
యశోద కృష్ణ	శారద

హిందీ :

మోతే రామకృష్ణ 70 ఎం. ఎం.,	శాంతి, శామ్, అలంకార్, కమల్, శోభన, నటరాజ
సంజోతా	అశోక్
గద్దార్	మినర్వా
ఇత్తెఫాక్	లత
అమానుష్	విక్రాంతి
పర్వరిష్	సుధా
చోరీ మేరా కామ్	కల్పనా
చోరీ చోరీ	స్కైలైన్
రాజాజాని	అశా
మేరానామ్ జోకర్	సంగీత్
ధర్మాత్మ	శేష్‌మహల్, సత్య
ప్యాసా	ప్రశాంత్
జక్మీ	రామకృష్ణ 35 ఎం. ఎం. నవ్‌రంగ్
సుసిహరా సంసారి	
పడోసన్	మనోహర్
ఐయిద్	జమ్మద్
రాజకుమార్	రహత్ మహల్
ఆక్రమణ్	దిల్‌షాద్
దోస్తూల్	పాలెస్

ఇంగ్లీషు

కంపానరోన్	రాయల్
ది ట్రేజీ బాయిస్ ఆఫ్ ది గేమ్స్	శ్రీనివాస
బ్లాక్ హెడ్స్	టివోలి
ఉమన్ ఇన్ వ్హైట్ పేపర్	లిబర్టీ
మిషన్ ఫర్ ఎ కిల్లర్	లైట్ హౌస్
హాల్ బిలో	స్కైజా

ఉదయంసినిమాలు

తెలుగు

పిడుగు రాముడు	మూరా
ఆపూర్వ చింతామణి	సుదర్శన్ 35ఎం.ఎం
ఆర్మీయులు	సుదర్శన్ 70 ఎం.ఎం.
అదృష్ట వంతులు	శ్రీనివాస
నేనూ నాదేశం	సంగం
నిండు హృదయాలు	బాలాజీ
పవిత్ర బంధం	రహత్ మహల్
అగ్నిపరీక్షలు	అంజలి
లోకం మారాలి	సాగర్
జగత్ జంత్రీలు	జగత్

హిందీ :

జబ్ జబ్ ఫూల్‌ఖిలే	దిల్‌షాద్
ఇంతిహాన్	అశోక్
ఒకాన్ తీ	నవ్‌రంగ్
నగిదయ్	స్కైలైన్
అన్‌జా జాన్	పాలెస్

ఇంగ్లీషు :

రివర్ రైడర్	కల్పనా
గుడ్ గైజ్ అండ్ బాడ్ గైజ్	జమ్మద్
సీక్రెట్ ఏజంట్ 03	బసంత్

తమిళం:

శ్రీ గురువాయూరప్పన్	అజంతా
ఉరవు సొల్ల ఒరువన్	సంగీత్, లిబర్టీ
తిల్లానా మోహనాంబాల్	ప్రశాంత్
సణం వత్తుం సెయ్యుం	వెంకటేశ

సుఖ దాంపత్య జీవితం పొందండి

భారత ప్రఖ్యాత డా. రాయ్ (Govt. Regd)

సెక్స్ స్పెషలిస్ట్‌తో సంప్రదించండి.

లుక్కనమ్మము, శీఘ్రస్కలనము, సుఖవ్యాధులు, నపుంసకత్వము, హస్తప్రయోగమువలన నరముల బలహీనత కోల్పోయిన యౌవన జీవితము పొందండి.

సంప్రదించు వేళలు : ఉ. 8 నుండి మ. 1 వరకు, సా. 4 నుండి రాత్రి 9.30గం.వరకు

రాయ్ మెడికల్ హాల్

అలంకార్ టాకీస్ ఎదుట, గాంధినగర్, విజయవాడ—3. ఫోన్: 74658

ఆల్ ఇండియా సాయి సమాజ్ (రిజిష్టర్డు)

37, అలుమేలు మంగాపురం, మైలాపూర్, మద్రాసు - 4

శ్రీ సాయిబాబావారి 57వ మహాసమాధి ఉత్సవములు

4-10-75 నుండి 20-10-75 వరకు జరుగును.

4—10—75 కలశస్థాపనను శ్రీ సాయిపాదానంద శ్రీ అభాక్షస్వామిజీ ప్రెసిడెంటు, ఏ. ఐ. ఎస్. ఎస్. వారు చేయుదురు

15—10—75 మహాసమాధి రోజు

17—10—75 పూజేగింపు

19—10—75 శ్రీ నరసింహస్వామిజీ వారి ఆరాధన—హౌండర్స్ డే.

20—10—75 మహిళా దినోత్సవం.

ప్రతిరోజు సాయంత్రము : సంగీతం, గోష్ఠులు, భజన కార్యక్రమాలు ఏర్పాటు చేయబడినవి.

కోటి అర్చన : రోజు ఉదయం, సాయంత్రం అర్చనకు 1 కి రు. 10.00 ప్రసాదంతోబాటు వెండి లాకెట్ ఇవ్వబడును.

అందరూ పాల్గొని, విరిసిగవిరాళాలిచ్చి, బాబా అనుగ్రహమునకు పాత్రులుకాగలరు

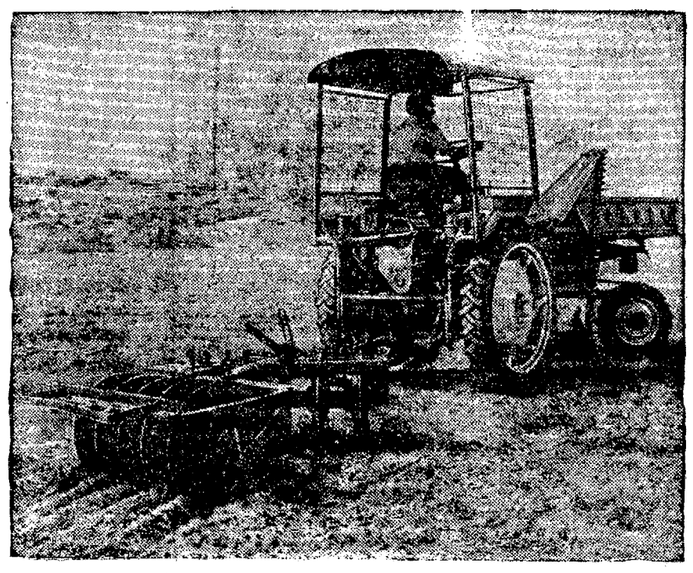

బహుళార్థ సాధకం

RS 09/124 ట్రాక్టర్

పూటి రైతు అవసరాలకు తీర్చగలదు

ఎగుమతిదారులు :

ఫ్రాన్స్‌పోర్ట్ మార్కెటింగ్

ఎక్స్‌పోర్ట్-ఇంపోర్ట్

108, శ్రీ ఎస్. ఆర్. కె. మెమోరియల్ రోడ్

మరిన్ని వివరాలకు రాయగలరు లేదా సంప్రదించండి

ఎస్సీ

అగ్రికల్చరల్ మెషినరీ ప్రైవేట్ లిమిటెడ్

14-3, మఖుదూం లోన్, సికింద్రాబాద్-121003. హైదరాబాద్

టెలిఫోన్: 826781, 826783, 826488 టెలెక్స్: 0145-2-0-5

ప్రాంతీయ కార్యాలయం :

ఉద్యోగ భవన్, ఎ. సి. గార్డ్స్, హైదరాబాదు-500 004 (ఆ. ప్ర.)

మీ వరిపైరును ఆకుమడచు పచ్చ పురుగులు నాశనం చేస్తాయా ?

వీటిని శక్తివంతముగా నిర్మూలించుటకు

డిమెక్రాన్ 100

మరియు

నువాన్ 100 ఇసి

కలిపి స్ప్రే చేయండి.

డిమెక్రాన్ 100 సిస్టమిక్ క్రిమినాశని కనుక మందు ప్రభావము ఎక్కువ రోజులు ఉంటుంది.

నువాన్ 100 ఇ.సి. స్పార్శిక మరియు ఫ్యూమిగెంట్ క్రిమినాశని కనుక ఆకుమడచు పచ్చపురుగులను తక్షణం నివారిస్తుంది.

డిమెక్రాన్ 100 మరియు నువాన్ 100 ఇ.సి.లను కలిపి జల్లితే పచ్చనల్లి, దోమ, గంధింగ్, పిండినల్లి మరియు తెల్లరాల్చు పురుగులను పూర్తిగా నివారించవచ్చును.

మీ వరిపైరుకు అగ్గితెగులు లేదా ఆకుమచ్చ తెగులు కూడా సోకితే డిమెక్రాన్ 100 నువాన

ఆంధ్రప్రదేశ్ స్టేట్ రోడ్ ట్రాన్స్‌పోర్ట్ కార్పొరేషన్

"50"

Form STU స్కీం నెం. 41/75

(1964, ఆంధ్రప్రదేశ్ మోటారు వాహనముల నిబంధనలలోని 315 వ నిబంధన)

ప్రజల సౌకర్యములను దృష్టిలో ఉంచుకొని సమర్థవంతంగాను, చాలినంతగాను, పొదుపుగాను, సక్రమ పద్ధతిలోనూ రోడ్డు రవాణా సర్వీసులను నిర్వహించుటకు ఈ క్రింది ప్రాంతము—మార్గములకు సంబంధించిన షెడ్యూల—Iలో తెలుపబడిన ప్రకారము రోడ్డు ట్రాన్సుపోర్టు సర్వీసులను ఆంధ్రప్రదేశ్ స్టేట్‌రోడ్‌ట్రాన్స్‌పోర్టు కార్పోరేషన్ నిర్వహించవలసిన అవసరం ఉన్నదని రాష్ట్ర రవాణాసంస్థ అభిప్రాయముతోనున్నది.

ఈ మేరకు ఈ క్రింది షెడ్యూలు—IIలో గల పథకమును రాష్ట్ర రవాణా సంస్థ రూపొందించి, 1939, మోటారు వాహనముల చట్టంలోని 68—సి సెక్షన్ క్రింద ప్రజల యెరుక నిమిత్తము ఈ క్రింద ప్రకటింపబడుచున్నది.

షెడ్యూలు – I

1 ఈ పథకము ఉద్దేశించిన ప్రాంతము — కాకినాడ—నర్సిపట్నం
లేక మార్గము —

షెడ్యూలు – II

1	మార్గం, (బయలుదేరుస్థలం, గమ్యం, స్థానం, మార్గములోని ముఖ్య స్టేషనులు, మార్గం దూరం).	కాకినాడ—నర్సీపట్నం—వయా పిఠాపురం, గొల్లప్రోలు, కాతిపూడి జంక్షన్, అన్నవరం, తుని, పాయకరావుపేట, మరియు కోట నందూరు. (107 కి. మీ. లు),
2	ప్రాంతము (మార్గముల పేరు, బయలుదేరు స్థలములు, గమ్యస్థానము, మరియు మార్గ మధ్యనున్న స్టేషనులు మరియు మార్గం దూరం)	— —
3	టవును సర్వీసా లేక మఫిషియల్ సర్వీసా, లేదా రెండూ చేరా.	మఫిషియల్ సర్వీసు—స్టేజి క్యారేజి
4	ఇతర వ్యక్తులను పూర్తిగా లేక పాక్షికంగా లేక ఇతర విధములుగా తొలగించి రాష్ట్ర రవాణా సంస్థ ప్రతి మార్గంనందు గరిష్ఠ లేక కనిష్ఠముగా నిర్వహించదలచిన బండ్లసంఖ్య	ప్రతిపాదింపబడిన మార్గము మీద స్టేజి కారేజి పర్మిట్లు పొందియున్న యితర వ్యక్తులను అందరిని పూర్తిగా మినహాయించియూ, ఈ క్రింద వివరించిన గమనిక యందు తెలుపబడినమేరకు తప్ప ప్రతిపాదింపబడిన యీ మార్గము మీద, పూర్తిగా లేక పాక్షికముగా దాటిపోవునట్టి మార్గముల మీద స్టేజికారేజి పర్మిట్లు పొందియున్న వారిని పూర్తిగా మినహాయించియూ యీ క్రింద తెలుపబడి సంఖ్యలో బస్సులు నడుప ప్రతిపాదింపబడియున్నది.
	(ఎ) గరిష్ఠ సంఖ్య	20
	(బి) కనిష సంఖ్య	10
	(సి) టైపు	సెలూన్.
	(డి) కెపాసిటీ	44 నుండి 60 సీటింగ్ కెపాసిటీ,
5	ఇతర వ్యక్తులను పూర్తిగా లేక పాక్షికంగా లేక ఇతర విధములుగా తొలగించి రాష్ట్ర రవాణాసంస్థ ఒక్కొక్క మార్గంలో నిర్వహించదలచిన గరిష్ఠ, మరియు కనిష్ఠ ట్రిప్పుల సంఖ్య	ప్రతిపాదింపబడిన మార్గము మీద స్టేజి కారేజి పర్మిట్లు పొందియున్న యితర వ్యక్తులందరినిపూర్తిగా మినహాయించియూ మరియు యీ క్రింద వివరించినగమనిక యందు తెలుపబడిన మేరకు తప్ప, ప్రతిపాదింపబడిన మార్గముమీద పూర్తిగా లేక పాక్షికముగా దాటిపోవునట్టి మార్గముల మీద స్టేటి క్యారేజి పర్మిట్లు పొందియున్నవారిని పూర్తిగా మినహాయించి యీ క్రింద తెలుపబడిన సంఖ్యలో రౌండ్ ట్రిప్పులు నడుపుటకు ప్రతిపాదింపబడినది.
		గరిష్ఠ సంఖ్య—54
		కనిష్ఠ సంఖ్య—27
6	సర్వీసుల సక్రమనిర్వహణకు, ప్రత్యేక సందర్భములలో నిర్వహించుటకు రిజర్వులో ఉంచబడు బస్సులసంఖ్య	షెడ్యూలుసర్వీసుల నిర్వహణకు అవసరమగుమొత్తం బస్సుల సంఖ్యలో 12½ శాతం రిజర్వులో ఉంచబడును.
7	బండ్లు నిలుపుటకు, మెయింటెనెన్స్‌కు, మరమత్తులకు చేయదలచిన ఏర్పాట్లు.	ప్రస్తుతంఉన్న మరియు ఏ. పి. ఎస్. ఆర్. టి. సి. క్రొత్తగానిర్మించే డిపోలయందు బండ్లు నిల్పుటకు, మెయింటెనెన్స్‌కు, రిపేర్లకు వసతులు ఉండ గలవు.
8	ప్రయాణికుల వసతి సౌకర్యాలకు చేయదలచిన ఏర్పాట్లు.	మధ్యకూడలిప్రాంతములలో బస్ స్టేషనులుమరియు వేసైడ్‌షెల్టర్లు నిర్మించబడును. అదనముగా వేసవి కాలములో ముఖ్య ప్రదేశములలో మంచినీటి ఏర్పాట్లు చేయబడును.
9	మార్గంలోగల స్టాండులు, హాల్టులందు బస్సుల రాకపోకల తెలియపరచు టైమ్ టేబులు ప్రదర్శించబడు ఏర్పాట్లు.	బస్సుస్టేషనులు నిర్మించబడే ముఖ్యకూడప్రాంతములలో బస్‌లరాకపోకలు తెలిపే బోర్డులు ఉంచబడును.
10	ప్రయాణికులతోపాటు సరుకులను కూడా తీసికొనిపోవుటకు అనుమతించెదరా?	ప్రయాణికులు వారి స్వంత లగేజీకాకుండా వార్తాపత్రికలు పార్శెళ్లు, పోస్టల్, మెయిల్ సంచుల అనుమతించబడును.
11	రాష్ట్రరవాణా సంస్థ ఇవ్వదలచిన ఇతర సమాచారము	

(సం) అజిత్‌సింగ్,
హైదా: జనరల్ మేనేజరు,
ఆంధ్రప్రదేశ్ స్టేట్‌రోడ్ ట్రాన్స్‌పోర్ట్ కార్పొరేషన్ (రాష్ట్రయాజమాన్య రవాణాసంస్థ)

స్టేషన్ ముషీరాబాద్
హైదరాబాద్—20.
తేది 22—9—1975.

గమనిక ఈ పథకము వర్తించినవి:

1 యితర రాష్ట్ర యాజమాన్య రవాణా సంస్థలు
2 అమలులోవున్న టవున్‌సర్వీసులకు స్టేజిక్యారేజిపర్మిటు పొందియున్నారు.
3 ఉద్దేశించినమార్గంనకు టవునుసర్వీసుమార్గములకు సంబంధించి 8. కి. మీ. లకు మించకుండా రాబోవుకాలమునకు స్టేజిక్యారేజి పర్మిట్లు పొందియున్నారు.
4 పైన తెలుపబడిన మార్గం—మార్గములమీద పూర్తిగా దాటి ప్రయాణం చేయు క్యారేజిపర్మిట్లు ప్రస్తుతం పొందియున్నవారు అయితే వీరి మార్గం లేక మార్గముల గమ్యస్థానం ఉద్దేశింపబడిన మార్గములకు గమ్యస్థానంగా వుండరాదు.
5 ఉద్దేశింపబడిన మార్గము గమ్యస్థానం కలిగి అయా మార్గము — మార్గములకు స్టేజిక్యారేజిపర్మిట్లు ప్రస్తుతం పొందియున్నవారు అయితే వీరు పాక్షికంగా ఉద్దేశింపబడిన మార్గములమీద దాటిపోవునట్టి.

ఆంధ్రప్రదేశ్ స్టేట్ రోడ్ ట్రాన్స్‌పోర్ట్ కార్పొరేషన్

"50"

Form STU స్కీం నెం. 42/75

(1964, ఆంధ్రప్రదేశ్ మోటారు వాహనముల నిబంధనలలోని 315 వ నిబంధన)

ప్రజల సౌకర్యములను దృష్టిలో ఉంచుకొని సమర్థవంతంగాను, చాలినంతగాను పొదుపుగాను, సక్రమ పద్ధతిలోనూ రోడ్డు రవాణా సర్వీసులను నిర్వహించుటకు ఈ క్రింది ప్రాంతము—మార్గములకు సంబంధించిన షెడ్యూల—Iలో తెలుపబడిన ప్రకారము రోడ్డు ట్రాన్సుపోర్టు సర్వీసులను ఆంధ్రప్రదేశ్ స్టేట్‌రోడ్‌ట్రాన్స్‌పోర్టు కార్పోరేషన్ నిర్వహించవలసిన అవసరం ఉన్నదని రాష్ట్ర రవాణాసంస్థ అభిప్రాయముతోనున్నది.

ఈ మేరకు ఈ క్రింది షెడ్యూలు—IIలో గల పథకమును రాష్ట్ర రవాణా సంస్థ రూపొందించి, 1939, మోటారు వాహనముల చట్టంలోని 68—సి సెక్షన్ క్రింద ప్రజల యెరుక నిమిత్తము ఈ క్రింద ప్రకటింపబడుచున్నది.

షెడ్యూలు – I

1. ఈ పథకము ఉద్దేశించిన ప్రాంతము లేక మార్గము :— కాకినాడ—తుని

షెడ్యూలు – II

1.	మార్గం, (బయలుదేరుస్థలం, గమ్యం, స్థానం, మార్గములోని ముఖ్య స్టేషనులు, గార్గం దూరం).	కాకినాడ—తుని (వయా) పిఠాపురం, గొల్లప్రోలు, కాతిపూడి జంక్షన్, అన్నవరం, తుని, (66కి. మీ. లు),
2.	ప్రాంతము (మార్గముల పేరు, బయలుదేరు స్థలములు, గమ్యస్థానము, మరియు మార్గ మధ్యనున్న స్టేషనులు మరియు గార్గం దూరం)	
3.	టవును సర్వీసా లేక మఫిషియల్ సర్వీసా, లేదా రెండూ చేరా.	మఫిషియల్ సర్వీసు—స్టేజి క్యారేజి
4.	ఇతర వ్యక్తులను పూర్తిగా లేక పాక్షికంగా లేక ఇతర విధములుగా తొలగించి రాష్ట్ర రవాణా సంస్థ ప్రతి మార్గంనందు గరిష్ఠ లేక కనిష్ఠముగా నిర్వహించదలచిన బండ్లసంఖ్య	ప్రతిపాదింపబడిన మార్గము మీద స్టేజి కారేజి పర్మిట్లు పొందియున్న యితర వ్యక్తులను అందరిని పూర్తిగా మినహాయించియూ, ఈ క్రింద వివరించిన గమనిక యందు తెలుపబడినమేరకు తప్ప ప్రతిపాదింపబడిన యీ మార్గము మీద, పూర్తిగా లేక పాక్షికముగా దాటిపోవునట్టి మార్గముల మీద స్టేజికారేజి పర్మిట్లు పొందియున్న వారిని పూర్తిగా మినహాయించియూ యీ క్రింద తెలుపబడి సంఖ్యలో బస్సులు నడుప ప్రతిపాదింప బడి యున్నది.
	(ఎ) గరిష్ఠ సంఖ్య	20
	(బి) కనిష సంఖ్య	10
	(సి) టైపు	సెలూన్.
	(డి) కెపాసిటీ	44 నుండి 60 సీటింగ్ కెపాసిటీ,
5.	ఇతర వ్యక్తులను పూర్తిగా లేక పాక్షికంగా లేక ఇతర విధములుగా తొలగించి రాష్ట్ర రవాణాసంస్థ ఒక్కొక్క మార్గంలో నిర్వహించదలచిన గరిష్ఠ, మరియు కనిష్ఠ ట్రిప్పుల సంఖ్య	ప్రతిపాదింపబడిన మార్గము మీద స్టేజి కారేజి పర్మిట్లు పొందియున్న యితర వ్యక్తులందరినిపూర్తిగా మినహాయించియూ మరియు యీ క్రింద వివరించినగమనిక యందు తెలుపబడిన మేరకు తప్ప, ప్రతిపాదింపబడిన మార్గముమీద పూర్తిగా లేక పాక్షికముగా దాటిపోవునట్టి మార్గముల మీద స్టేటి క్యారేజి పర్మిట్లు పొందియున్నవారిని పూర్తిగా మినహాయించి యీ క్రింద తెలుపబడిన సంఖ్యలో రౌండ్ ట్రిప్పులు నడుపుటకు ప్రతిపాదింపబడినది.
		గరిష్ఠ సంఖ్య—54
		కనిష్ఠ సంఖ్య—27
6.	సర్వీసుల సక్రమనిర్వహణకు, ప్రత్యేక సందర్భములలో నిర్వహించుటకు రిజర్వులో ఉంచబడు బస్సులసంఖ్య	షెడ్యూలుసర్వీసుల నిర్వహణకు అవసరమగుమొత్తం బస్సుల సంఖ్యలో 12½ శాతం రిజర్వులో ఉంచబడును.
7.	బండ్లు నిలుపుటకు, మెయింటెనెన్స్‌కు, మరమత్తులకు చేయదలచిన ఏర్పాట్లు.	ప్రస్తుతంఉన్న మరియు ఏ. పి. ఎస్. ఆర్. టి. సి. క్రొత్తగానిర్మించే డిపోలయందు బండ్లు నిల్పుటకు, మెయింటెనెన్స్‌కు, రిపేర్లకు వసతులు ఉండ గలవు.
8.	ప్రయాణికుల వసతి సౌకర్యాలకు చేయదలచిన ఏర్పాట్లు.	మధ్యకూడలిప్రాంతములలో బస్ స్టేషనులుమరియు వేసైడ్‌షెల్టర్లు నిర్మించబడును. అదనముగా వేసవి కాలములో ముఖ్య ప్రదేశములలో మంచినీటి ఏర్పాట్లు చేయబడును.
9.	మార్గంలోగల స్టాండులు, హాల్టులందు బస్సుల రాకపోకల తెలియపరచు టైమ్ టేబులు ప్రదర్శించబడు ఏర్పాట్లు.	బస్సుస్టేషనులు నిర్మించబడే ముఖ్యకూడప్రాంతములలో బస్‌లరాకపోకలు తెలిపే బోర్డులు ఉంచబడును.
10.	ప్రయాణికులతోపాటు సరుకులను కూడా తీసికొనిపోవుటకు అనుమతించెదరా?	ప్రయాణికులు వారి స్వంత లగేజీకాకుండా వార్తాపత్రికలు పార్శెళ్లు, మనుష్యుల వెంటరానటువంటి పార్శెళ్లు, పోస్టల్, మెయిల్ సంచులు అనుమతించబడును.
11.	రాష్ట్రరవాణా సంస్థ ఇవ్వదలచిన ఇతర సమాచారము.	

(సం) అజిత్‌సింగ్,
హైదా: జనరల్ మేనేజరు,
ఆంధ్రప్రదేశ్‌స్టేట్‌రోడ్ ట్రాన్స్‌పోర్ట్ కార్పొరేషన్ (రాష్ట్రయాజమాన్య రవాణాసంస్థ)

స్టేషన్ : ముషీరాబాద్
హైదరాబాద్—20.
తేది :22—9—1975.

గమనిక : ఈ పథకము వర్తించినవి :

1. యితర రాష్ట్ర యాజమాన్య రవాణా సంస్థలు
2. అమలులోవున్న టవున్‌సర్వీసులకు స్టేజిక్యారేజిపర్మిటు పొందియున్నారు.
3. ఉద్దేశించినమార్గంనకు టవునుసర్వీసుమార్గములకు సంబంధించి 8. కి. మీ. లకు మించకుండా రాబోవుకాలమునకు స్టేజిక్యారేజి పర్మిట్లు పొందియున్నారు.
4. ఉద్దేశింపబడిన మార్గముమీద 8 కి. మీ.ల మించకుండా దాటి పోవుటకు ఆయా మార్గము లేక మార్గములకు, స్టేజి క్యారేజి పర్మిట్లు ప్రస్తుతం పొందియున్నవారు.

ఆంధ్రప్రదేశ్ స్టేట్ రోడ్ ట్రాన్స్‌పోర్ట్ కార్పొరేషన్

"50"

Form STU స్కీం నెం. 53/75

(1964, ఆంధ్రప్రదేశ్ మోటారు వాహనముల నిబంధనలలోని 315 వ నిబంధన)

ప్రజల సౌకర్యములను దృష్టిలో ఉంచుకొని సమర్థవంతంగాను, చాలినంతగాను, పొదుపుగాను, సక్రమ పద్ధతిలోనూ రోడ్డు రవాణా సర్వీసులను నిర్వహించుటకు ఈ క్రింది ప్రాంతము—మార్గములకు సంబంధించినషెడ్యూల—Iలో తెలుపబడిన ప్రకారము రోడ్డు ట్రాన్సుపోర్టు సర్వీసులను ఆంధ్రప్రదేశ్ స్టేట్‌రోడ్‌ట్రాన్స్‌పోర్టు కార్పోరేషన్ నిర్వహించవలసిన అవసరం ఉన్నదని రాష్ట్ర రవాణాసంస్థ అభిప్రాయముతోనున్నది.

ఈ మేరకు ఈ క్రింది షెడ్యూలు II లో గల పథకమును రాష్ట్ర రవాణా సంస్థ రూపొందించి, 1939, మోటారు వాహనముల చట్టంలోని 68—సి సెక్షన్ క్రింద ప్రజల యెరుక నిమిత్తము ఈ క్రింద ప్రకటింపబడుచున్నది.

షెడ్యూలు – I

1. ఈ పథకము ఉద్దేశించిన ప్రాంతము లేక మార్గము :— కాకినాడ—అన్నవరం

షెడ్యూలు – II

1.	మార్గం, బయలుదేరుస్థలం, గమ్యం, స్థానం, మార్గములోని ముఖ్య స్టేషనులు మార్గం దూరం.	కాకినాడ—అన్నవరం (వయా) పిఠాపురం, చేత్రోలు, మల్లవరం, ఏ. వి. నగరం, పి. పెరుమళ్లాపురం, ఏ. వి. నగరం, & రావికంపాడు. (62 కి. మీ.)
2.	ప్రాంతము (మార్గముల పేరు, బయలుదేరు స్థలములు, గమ్యస్థానము, మరియు మార్గ మధ్యనున్న స్టేషనులు మరియు మార్గం దూరం	
3.	టవును సర్వీసా లేక మఫిషియల్ సర్వీసా, లేదా రెండూ చేరా.	మఫిషియల్ సర్వీసు—స్టేజి క్యారేజి
4.	ఇతర వ్యక్తులను పూర్తిగా లేక పాక్షికంగా లేక ఇతర విధములుగా తొలగించి రాష్ట్ర రవాణా సంస్థ ప్రతి మార్గంనందు గరిష్ఠ లేక కనిష్ఠంగ నిర్వహించదలచిన బండ్ల సంఖ్య	ప్రతిపాదింపబడిన మార్గముమీద స్టేజి కారేజి పర్మిట్లుపొందియున్న యితరవ్యక్తులందరిని పూర్తిగా మినహాయించియు, మరియు యీక్రింద వివరించిన గమనిక యందు తెలుపబడిన మేరకు తప్ప, ప్రతిపాదింపబడిన ఈమార్గముమీద పూర్తిగ లేక పాక్షికముగా దాటిపోవునట్టి మార్గములమీద స్టేజి క్యారేజి పర్మిట్లుపొందియున్న వారిని పూర్తిగా మినహాయించియు యీ క్రింద తెలుపబడిన సంఖ్యలోబస్సులు నడుప ప్రతిపాదింపబడియున్నది.
	(ఎ) మొత్తం సంఖ్య	2
	(బి) కనిష్ఠ సంఖ్య	1
	(సి) టైపు	సెలూన్
	(డి) కెపాసిటీ	44 నుండి 60 సీటింగ్ కెపాసిటీ
5.	ఇతర వ్యక్తులను పూర్తిగా లేక పాక్షికంగా లేక ఇతర విధములుగా తొలగించి రాష్ట్ర రవాణాసంస్థ ఒక్కొక్క మార్గంలో నిర్వహించదలచిన గరిష్ఠ మరియు కనిష్ఠ ట్రిప్పుల సంఖ్య	ప్రతిపాదింపబడినమార్గముమీదస్టేజికారేజి పర్మిట్లు పొందియున్న యితర వ్యక్తులందరిని పూర్తిగా మినహాయించియు మరియు యీ క్రిందవివరించిన గమనికయందుతెలుపబడిన మేరకు తప్ప, ప్రతిపాదింపబడిన యీ మార్గముమీదపూర్తిగా లేక పాక్షికముగా దాటి పోవునట్టి మార్గములమీద స్టేజి క్యారేజి పర్మిట్లు పొందియున్న వారిని పూర్తిగా మినహాయించియు యీ క్రింద తెలుపబడిన సంఖ్యలో రౌండు ట్రిప్పులు నడుపుటకు ప్రతిపాదింపబడినది.
		గరిష్ఠ సంఖ్య — 4
		కనిష్ఠ సంఖ్య — 2
6.	సర్వీసుల సక్రమనిర్వహణకు, ప్రత్యేక సందర్భములలో నిర్వహించుటకు రిజర్వులో ఉంచబడ్డ బస్సుల సంఖ్య	షెడ్యూలు సర్వీసుల నిర్వహణకు అవసరమగు మొత్తం బస్సుల సంఖ్యలో 12½ శాతం రిజర్వులో ఉంచబడను
7.	బండ్లు నిలుపుటకు, మెయింటెనెన్సుకు, మరమత్తులకు చేయదలచిన ఏర్పాట్లు.	ప్రస్తుతంవున్న మరియు ఏ పి ఎస్ ఆర్. టి.సి. క్రొత్తగా నిర్మించే డిపోలయందు బండ్లు నిల్పుటకు, మెయింటెనెన్స్‌కు రిపేర్లకు వసతులు ఉండగలవు.
8.	ప్రయాణికుల వసతి సౌకర్యాలకు చేయదలచిన ఏర్పాట్లు.	ముఖ్యకూడలి ప్రాంతములలో బస్ స్టేషనులు మరియు రోడ్డు ప్రక్కల షెల్టర్లు నిర్మించదలచియున్నవి. అదనముగా వేసవి కాలములో ముఖ్య ప్రదేశములలో మంచినీటి ఏర్పాట్లు చేయబడును.
9.	మార్గంలోగలస్టాండుల, హాల్టులందు బస్సుల రాకపోకల తెలియపరచు టైమ్ టేబులు ప్రదర్శించబడు ఏర్పాట్లు.	బస్సుస్టేషనులు నిర్మించబడే ముఖ్య కూడలి ప్రాంతములలో బస్సులు రాకపోకల తెలిపే బోర్డులు ఉంచబడును
10.	ప్రయాణికులతోపాటు సరుకులను కూడా తీసికొనిపోవుటకు అనుమతించెదరా?	ప్రయాణికులు వారి స్వంత లగేజీకాకుండా వార్తాపత్రికలు పార్శెళ్లు, పోస్టల్ మెయిల్ సంచుల అనుమతించబడును.
11.	రాష్ట్రరవాణా సంస్థ ఇవ్వదలచిన ఇతర సమాచారము.	

(సం) అజిత్‌సింగ్,
హైదా: జనరల్ మేనేజరు,
ఆంధ్రప్రదేశ్ స్టేట్‌రోడ్ ట్రాన్స్‌పోర్ట్ కార్పొరేషన్ (రాష్ట్రయాజమాన్య రవాణాసంస్థ)

స్టేషన్ : ముషీరాబాద్
హైదరాబాద్—20.
తేది :22—9—1975.

గమనిక: ఈ పథకము వర్తించినవి :

1. యితర రాష్ట్ర యాజమాన్య రవాణా సంస్థలు
2. అమలులోవున్న టవున్‌సర్వీసులకు స్టేజిక్యారేజిపర్మిటు పొందియున్నారు.
3. ఉద్దేశించినమార్గంనకు టవునుసర్వీసులకు సంబంధించి 8. కి. మీ. లకు మించకుండా రాబోవుకాలమునకు స్టేజిక్యారేజి పర్మిట్లు పొందియున్నారు.
4. ఉద్దేశింపబడిన మార్గముమీద 8. కి. మీ. మించకుండా దాటిపోవుటకు ఆయా మార్గములకు మార్గములకు స్టేజి క్యారేజి పర్మిట్లు ప్రస్తుతం పొందియున్నవారు.

ఆంధ్రప్రదేశ్ స్టేట్ రోడ్ ట్రాన్స్‌పోర్ట్ కార్పొరేషన్

"(50)"

Form STU స్కీం నెం. 54/75

(1964, ఆంధ్రప్రదేశ్ మోటారు వాహనముల నిబంధనలలోని 315 వ నిబంధన)

ప్రజల సౌకర్యమును దృష్టిలో ఉంచుకొని సమర్థవంతంగాను, చాలినంతగాను, పొదుపుగాను, సక్రమ పద్ధతిలోనూ రోడ్డు రవాణా సర్వీసులను నిర్వహించుటకు ఈ క్రింది ప్రాంతము మార్గములకు సంబంధించిన షెడ్యూలు—Iలో తెలుపబడిన ప్రకారము రోడ్డు ట్రాన్సుపోర్టు సర్వీసులను ఆంధ్రప్రదేశ్ స్టేట్ రోడ్ ట్రాన్స్‌పోర్ట్ కార్పొరేషన్ నిర్వహించవలసిన అవసరం ఉన్నదని రాష్ట్ర రవాణాసంస్థ అభిప్రాయముతో నున్నది

ఈ మేరకు ఈ క్రింది షెడ్యూలు II లో గల పథకమును రాష్ట్ర రవాణా సంస్థ రూపొందించి 1939 మోటారు వాహనముల చట్టంలోని 68—సి సెక్షన్ క్రింద ప్రజల ఎరుక నిమిత్తము ఈ క్రింద ప్రకటించబడుచున్నది.

షెడ్యూలు – I

1. ఈ పథకము ఉద్దేశించిన ప్రాంతము లేక మార్గము:— కాకినాడ—ఎస్. తిమ్మాపురం

షెడ్యూలు – II

1.	మార్గం (బయలుదేరు స్థలం, గమ్యస్థానం, మార్గములోని ముఖ్య స్టేషనులు మరియు మార్గం దూరం)	కాకినాడ—ఎస్. తిమ్మాపురం (వయా) పిఠాపురం, పత్రికుర్దిపాలెం, వివవాడ, దివిలి, కిర్లంపూడి, గెడ్డమవల్లి, (49 కిలో మీటర్లు.)
2.	ప్రాంతము (మార్గముల పేరు, బయలుదేరు స్థలములు, గమ్యస్థానము మరియు మార్గ మధ్యములో నున్న స్టేషనులు మరియు మార్గం దూరం.	
3.	టవును సర్వీసా లేక మఫిషియల్‌సర్వీసా లేదా రెండూ చేరా.	మఫిషియల్ సర్వీసు—స్టేజి క్యారేజి
4.	ఇతర వ్యక్తులను పూర్తిగా లేక పాక్షికంగా లేక ఇతర విధములుగా తొలగించి రాష్ట్ర రవాణా సంస్థ ప్రతి మార్గంనందు గరిష్ఠ లేక కనిష్ఠంగ నిర్వహించదలచిన బండ్ల సంఖ్య	ప్రతిపాదింపబడిన మార్గముమీద స్టేజి కారేజి పర్మట్లుపొందియున్న యితరవ్యక్తులందరిని పూర్తిగా మినహాయించియు, మరియు యీక్రింద వివరించిన గమనిక యందు తెలుపబడిన మేరకు తప్ప, ప్రతిపాదింపబడిన ఈమార్గముమీద పూర్తిగ లేక పాక్షికముగా దాటిపోవునట్టి మార్గములమీద స్టేజి క్యారేజి పర్మిట్లుపొందియున్న వారిని పూర్తిగా మినహాయించి యీ క్రింద తెలుపబడిన సంఖ్యలోబస్సులు నడుప ప్రతిపాదింపబడియున్నది.
	(ఎ) మొత్తం సంఖ్య	2
	(బి) కనిష్ఠ సంఖ్య	1
	(సి) టైపు	సెలూన్.
	(డి) కెపాసిటీ	44 నుండి 60 సీటింగ్ కెపాసిటీ,
5.	ఇతర వ్యక్తులను పూర్తిగా లేక పాక్షికంగా లేక ఇతర విధములుగా తొలగించి రాష్ట్ర రవాణాసంస్థ ఒక్కొక్క మార్గంలో నిర్వహించదలచిన గరిష్ఠ మరియు కనిష్ఠ ట్రిప్పుల సంఖ్య	ప్రతిపాదింపబడిన మార్గము మీద స్టేజి కారేజి పర్మిట్లు పొందియున్న యితర వ్యక్తులందరిని పూర్తిగా మినహాయించియు మరియు యీ క్రింద వివరించిన గమనిక యందు తెలుపబడిన మేరకు తప్ప, ప్రతిపాదింపబడిన మార్గముమీద పూర్తిగా లేక పాక్షికముగా దాటిపోవునట్టి మార్గముల మీద స్టేటి క్యారేజి పర్మిట్లు పొందియున్నవారిని పూర్తిగా మినహాయించి యీ క్రింద తెలుపబడిన సంఖ్యలో రౌండ్ ట్రిప్పులు నడుపుటకు ప్రతిపాదింపబడినది.
		గరిష్ఠ సంఖ్య—9
		కనిష్ఠ సంఖ్య—3
6.	సర్వీసుల సక్రమనిర్వహణకు, ప్రత్యేక సందర్భములలో నిర్వహించుటకు రిజర్వులో ఉంచబడ బస్సులసంఖ్య	షెడ్యూలుసర్వీసుల నిర్వహణకు అవసరమగు మొత్తం బస్సుల సంఖ్యరిలో 12½ శాతం రిజర్వులో ఉంచబడును.
7.	బండ్లు నిలుపుటకు, మెయింటెనెన్స్‌కు, మరమత్తులకు చేయదలచిన ఏర్పాట్లు.	ప్రస్తుతంఉన్నమరియుఏ. పి. ఎస్. ఆర్. టి. సి. క్రొత్తగానిర్మించే డిపోలయందు బండ్లు నిల్పుటకు, మెయింటెనెన్స్‌కు, రిపేర్లకు వసతులు ఉండ గలవు.
8.	ప్రయాణికుల వసతి సౌకర్యాలకు చేయదలచిన ఏర్పాట్లు.	మధ్యకూడలిప్రాంతములలో బస్ స్టేషనులుమరియు వేసైడ్‌షెల్టర్లు నిర్మించబడును. అదనముగా వేసవి కాలములో ముఖ్య ప్రదేశములలో మంచినీటి ఏర్పాట్లు చేయబడును.
9.	మార్గంలోగల స్టాండులు, హాల్టులందు బస్సుల రాకపోకల తెలియపరచు టైమ్ టేబులు ప్రదర్శించబడు ఏర్పాట్లు.	బస్సుస్టేషనులు నిర్మించబడే ముఖ్యకూడప్రాంతములలో బస్‌లరాకపోకలు తెలిపే బోర్డులు ఉంచబడును.
10.	ప్రయాణికులతోపాటు సరుకులను కూడా తీసికొనిపోవుటకు అనుమతించెదరా?	ప్రయాణికులు వారిస్వంతగేజీ కాకుండా పార్శెళ్లు, పోస్టల్, మెయిల్ సంచుల అనుమతించబడును.
11.	రాష్ట్రరవాణా సంస్థ ఇవ్వదలచిన ఇతర సమాచారము.	

(సం) అజిత్‌సింగ్,
హైదా: జనరల్ మేనేజరు,
ఆంధ్రప్రదేశ్ స్టేట్‌రోడ్ ట్రాన్స్‌పోర్ట్ కార్పొరేషన్ (రాష్ట్రయాజమాన్య రవాణాసంస్థ)

స్టేషన్ : ముషీరాబాద్
హైదరాబాద్—20.
తేది :22—9—1975.

గమనిక: ఈ పథకము వర్తించినవి :

1. యితర రాష్ట్ర యాజమాన్య రవాణా సంస్థలు
2. అమలులోవున్న టవున్‌సర్వీసులకు స్టేజి క్యారేజి పర్మిటు పొందియున్నారు.
3. ఉద్దేశించినమార్గంనకు టవునుసర్వీసులకు సంబంధించి 8. కి. మీ. లకు మించకుండా రాబోవుకాలమునకు స్టేజిక్యారేజి పర్మిట్లు పొందియున్నారు.
4. ఉద్దేశింపబడిన మార్గముమీద 8. కి. మీ. మించకుండా దాటిపోవుటకు ఆయా మార్గములకు మార్గములకు స్టేజి క్యారేజి పర్మిట్లు ప్రస్తుతం పొందియున్నవారు.

ఆంధ్రప్రదేశ్ స్టేట్ రోడ్ ట్రాన్స్‌పోర్ట్ కార్పొరేషన్

"(50)"

Form STU స్కీం నెం. 55/75

(1964, ఆంధ్రప్రదేశ్ మోటారు వాహనముల నిబంధనలలోని 315 వ నిబంధన)

ప్రజల సౌకర్యమును దృష్టిలో ఉంచుకొని సమర్థవంతంగను, చాలినంతగానూ పొదుపుగాను, సక్రమ పద్ధతిలోనూ రోడ్డు రవాణా సర్వీసులను నిర్వహించుటకు ఈ క్రింది ప్రాంతము మార్గములకు సంబంధించిన షెడ్యూలు—Iలో తెలుపబడిన ప్రకారము రోడ్డు ట్రాన్సుపోర్టు సర్వీసులను ఆంధ్రప్రదేశ్ స్టేట్ రోడ్ ట్రాన్స్‌పోర్ట్ కార్పొరేషన్ నిర్వహించవలసిన అవసరం ఉన్నదని రాష్ట్ర రవాణాసంస్థ అభిప్రాయముతో నున్నది

ఈ మేరకు ఈ క్రింది షెడ్యూలు II లో గల పథకమును రాష్ట్ర రవాణా సంస్థ రూపొందించి 1939 మోటారు వాహనముల చట్టంలోని 68—సి సెక్షన్ క్రింద ప్రజల ఎరుక నిమిత్తము ఈ క్రింద ప్రకటించబడుచున్నది.

షెడ్యూలు – I

1. ఈ పథకము ఉద్దేశించిన ప్రాంతము లేక మార్గము:— తుని—మూలపేట

షెడ్యూలు – II

1.	మార్గం (బయలుదేరు స్థలం, గమ్యస్థానం, మార్గములోని ముఖ్య స్టేషనులు మరియు మార్గం దూరం)	తుని -మూలపేట (వయా) పాయకరావుపేట, కె. మల్లివరం × రోడ్డు, తొండవాక, కె. మల్లవరం, పాయకరావుపేట్, తుని, కాతిపూడి జంక్షన్, పిఠాపురం, మరియు వాగులపల్లి (85 కిలోమీటర్లు)
2.	ప్రాంతము (మార్గముల పేరు, బయలుదేరు స్థలములు, గమ్యస్థానము మరియు మార్గ మధ్యములో నున్న స్టేషనులు మరియు మార్గం దూరం	
3.	టవును సర్వీసా లేక మఫిషిల్‌సర్వీసా లేదా రెండూ చేరా.	మఫిషిల్ సర్వీసు—స్టేజి క్యారేజి
4.	ఇతర వ్యక్తులను పూర్తిగా లేక పాక్షికంగా లేక ఇతర విధములుగా తొలగించి రాష్ట్ర రవాణా సంస్థ ప్రతి మార్గంనందు గరిష్ఠ లేక కనిష్ఠంగ నిర్వహించదలచిన బండ్ల సంఖ్య	ప్రతిపాదింపబడిన మార్గముమీద స్టేజి కారేజి పర్మట్లుపొందియున్న యితరవ్యక్తులందరిని పూర్తిగా మినహాయించియు, మరియు యీక్రింద వివరించిన గమనిక యందు తెలుపబడిన మేరకు తప్ప, ప్రతిపాదింపబడిన ఈమార్గముమీద పూర్తిగ లేక పాక్షికముగా దాటిపోవునట్టి మార్గములమీద స్టేజి క్యారేజి పర్మిట్లుపొందియున్న వారిని పూర్తిగా మినహాయించియు యీ క్రింద తెలుపబడిన సంఖ్యలోబస్సులు నడుప ప్రతిపాదింపబడియున్నది.
	(ఎ) మొత్తం సంఖ్య	2
	(బి) కనిష్

సముచిత
ప్యాకింగ్
లేబెల్లింగ్
మార్కింగ్
రవాణాలో మీవస్తువుల్ని

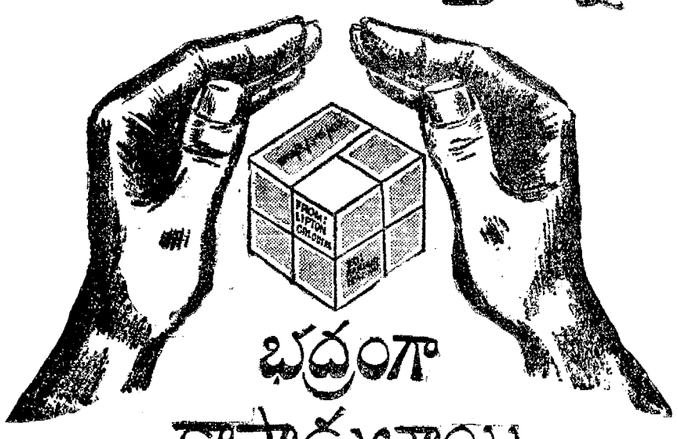

భద్రంగా
కాపాడుతాయి

సం మీ సేవలో
ఆగ్నేయ రైల్వే

మాశ్రేయస్సే మాలక్ష్యం

మన ప్రియతమ ప్రధాని ప్రకటించిన
20 సూత్రాల ఆర్థిక ప్రణాళికకు అనుబంధంగా....

వాడకందార్లకు అత్యధికలాభాలు అందించేనిమిత్తం విదేశాలనుంచి దిగుమతి చేసుకొన్న మేలైన రసాయనాల సమ్మేళనంతో మన ఆంధ్రప్రదేశ్‌లో ప్రప్రథమంగా రూపొందింపబడిన 'సూపర్ షీల్' డిటర్జెంట్ పౌడరు - 'ప్లైన్' డిటర్జెంట్ బార్లు, మరియు మా యితర తయారీలు బహుళ ప్రజాదరణ పొందిన శుభసందర్భంలో మన రాష్ట్రంలో ప్రప్రథమంగా స్థాపింపబడి, 25 సంవత్సరాలుగా గడించుకొన్న అపార మైన అనుభవంతో శేఖర్ సోప్ వర్క్స్ హైదరాబాద్ వారు సమర్పించు

సూపర్ షీల్ డిటర్జెంట్ స్కీము

11 నెలలపాటు రు.5,000 విలువ చేసే 100 బహుమతులు

మొదటి బహుమతి ఇనుప బీరువా | రెండవ బహుమతి కుట్టు మిషను | మూడవ బహుమతి సైకిలు

12 వ నెలలో రు.15,000/-ల 100 అపూర్వ బహుమతులు

మొదటి బహుమతి ఆటో మోటర్ సైకిలు | రెండవ బహుమతి మిక్సీ ఫ్రిజ్ | మూడవ బహుమతి రేడియో

ఇదికాక - మీ మొత్తం కుటుంబానికి, నెలమొత్తానికి సరిపడే బట్టలు ఉతికే సాధనాన్ని కొనుగోలుపై 10% ఆదా! ఈ స్కీములోని మినహాయింపు లాభాలు పొందేందుకు మీరు చేయవలసిందల్లా - చాలా సులభం!
మొదటకిది: కేవలం రు.5/- మాత్రం ధరావత్తుగా మీకు దగ్గరలో వున్న మా అనుమతి పొందిన స్టాకిస్టులకు గాని - లేదా - మీ గ్రామ పంచాయతీ పక్షాన మీ ప్రత్యేక ప్రతినిధులకు గాని - లేదా మా కార్యాలయంలో వ్యక్తిగతంగా సమర్పించి మీరు 'కార్డుదారు'లుగా గాని చేర్పించి మీ సభ్యత్వ సర్టిఫికెట్ తీసుకోండి. ఈ రు.5/- ల 12 నెలల తర్వాత తిరిగి యివ్వబడుతుంది గుర్తుంచుకోండి!
తర్వాత - రు.22.20 పైన విలువ చేసే మా సుప్రసిద్ధ డిటర్జెంట్ తయారీలను కేవలం రు.20 లకే మీ గ్రామ దగ్గర మా ప్రతినిధి ద్వారా పొందాలి - చేసుకోవచ్చు. విధి - స్కీము కాలంలో పన్నెండు నెలలపాటు క్రమం తప్పకుండా ప్రతినెలా మా సాధనాన్ని కొనటం మాకనుకూలమే సుమా!
అంతే - ప్రతినెలా 'లక్కీడ్రా'లో మీ సభ్యత్వ సంఖ్య చేర్చబడుతుంది.
మైగా - మీకు ఈ సంవత్సరంలో ఎన్ని సార్లయినా బహుమతి రావచ్చుకూడా!
అందుకని - నెలవారీగా ప్రకటింపబడే మా బహుమతుల జాబితాలో మీ సభ్యత్వ సంఖ్య కోసం ఎదురు చూడటం మరువకండి!
పోతే - బహుమతుల విషయంలో మదినిర్ణయానికారం కంపెనీ వారిదే!

శేఖర్ సోప్ వర్క్స్
గాంధీనగర్ * బాకారం * హైదరాబాద్-48

CHANDRA

వివరాలకు ఫోను : 62443. గ్రామ్స్ : SOAP

వచ్చింది! క్రొత్తగా
విజయ్
24-24-0
ఇస్తుంది మీకు పుట్లకొలది పంట

మన రాష్ట్రంలోని నేలల్లో భాస్వర లోపం విస్తారంగా ఉంది. అధిక దిగుబడులు రాబట్టాలంటే ఈ ప్రాంతాల్లోని పొలాల్లో నత్రజనితోపాటు హెచ్చు మోతాదుల్లో భాస్వరపు టెరువులను కూడా వేయాల్సి ఉంటుంది. ఈ అవసరాన్ని గుర్తించి మద్రాస్ ఫర్టిలైజర్స్ సంస్థ క్రొత్తగా విజయ్ 24-24-0 ను ప్రవేశ పెట్టింది.
విజయ్ 24-24-0 యూరియా, అమ్మోనియా భాస్వరాలు కలిగియున్న రసాయనిక ఎరువు. ఇందులో నత్రజని, యూరియా, అమ్మోనియా రూపాల్లోఉంది. భాస్వరం అంతా నీటిలో పూర్తిగా కరిగే రూపంలో ఉంది. ఈ విధంగా క్రొత్త విజయ్ 24-24-0 వరిపైరుకు, తక్కువ కాలంలో పంటకువచ్చే ఇతర పైర్లకు అన్ని విధాల తగిన ఎరువు.

విజయ్ 24-24-0
వ్యవసాయ శాఖవారి
సిఫార్సుల ప్రకారం అన్ని పైర్లకు
అనువైనది.
విజయ్ 24-24-0, నాణ్యమైన ఎరువుల
ఉత్పత్తికి పేరెన్నికగన్న మద్రాస్
ఫర్టిలైజర్స్ వారిచే తయారుచేయబడింది.

మీ హితుడు
స్నేహితుడు
విజయ్
VIJAY
MADRAS FERTILIZERS

మద్రాస్ ఫర్టిలైజర్స్ లిమిటెడ్
మద్రాస్ 600 068

స్కీమ్ టేబులు ప్రదర్శించి బహుమతులు ఇవ్వబడును.

10. ప్రయాణీకులతోపాటు సరుకులను తీసికొనిపోవుటకు కూడా అనుమతించెదరా? — ప్రయాణికులు వారి స్వంత లగేజీకాకుండా వార్తాపత్రికలు పార్సిల్స్, పోస్టల్ మెయిల్ సంచుల అనుమతించబడును.

11. రాష్ట్ర, జాతీయ సంస్థ నిర్వహించిన సమాచారము.

(సం) అజిత్‌సింగ్,
హైదరాబాద్ అండర్ మేనేజరు,
ఆంధ్రప్రదేశ్ స్టేట్‌రోడ్ ట్రాన్స్‌పోర్ట్ కార్పొరేషన్ (రాష్ట్ర యాజమాన్య రవాణా సంస్థ)

స్టేషన్ ముషీరాబాద్
హైదరాబాద్—20
తేది: 22—9—1975

గమనిక : ఈ పథకము పరిశీలించినవి:

1. యితర రాష్ట్ర యాజమాన్య రవాణా సంస్థలు.
2. అమలులోవున్న టపును సర్వీసులకు స్టేజి క్యారేజి పర్మిట్లుపొందియున్నవారు,
3. ఉద్దేశించి మార్గంనకు టపును సర్వీసుమార్గములకు సంబంధించి 8 కి.మీ.లకు మించకుండా రాబోవు కాలమునకు స్టేజ్‌క్యారేజి పర్మిట్లుపొందియున్నారు.
4. ప్లైన తెలుపబడిన మార్గం—మార్గ బులహాదస్తీకరణగాదాటి ప్రయాణం చేయు క్యారేజిపర్మిట్లు, ప్రస్తుతం పొందియున్నవారు అయితే వీరి మార్గం లేక మార్గముల గమ్యస్థానం ఉద్దేశించబడిన మార్గములకు గమ్యస్థానంగా వుండరాదు.
5. ఉద్దేశించబడిన మార్గము గమ్యస్థానం కలిగి అదియా మార్గము— మార్గములకు స్టేజ్‌క్యారేజిపర్మిట్లు ప్రస్తుతం పొందియున్నవారు అయితే వీరు పోటీకింగా ఉద్దేశించబడిన మార్గములమీద దాటిపోవకూడదు.

అమ్మకము

కొబ్బరి మొక్కలు
3 సంవత్సరములలో కాయు పొట్టజాతి కొబ్బరి మొక్కలు వున్నవి.
S.A.H. సర్కారీ, ప్రొ.వా. A.అన్న పూర్ణయ్య బాపనపుట్టి— 521120, దివితాలూకా

ఆంధ్రా యూనివర్శిటి

నోటిఫికేషన్

మోడిఫైడ్ రెగ్యులేషన్స్ (హిందీ బి.ఏ., బి.ఎస్.సి., బి.కామ్., డిగ్రీ పరీక్షలు యింత వరకు ఉత్తీర్ణులుకాని అభ్యర్థులు వారు కోరి నట్లయితే నాన్‌లాంగ్వేజి సబ్జక్టుల పరీక్షలను తెలుగులో వ్రాయుటకు పెర్మిషను అప్లికేషను 1975 నుండి అనుమతి యివ్వబడును. (బై ఆర్డర్)

(సం) సి.హెచ్. శ్రీరామమూర్తి
కంట్రోలర్ ఆఫ్ ఎగ్జామినేషన్స్
యూనివర్శిటీ ఆఫీసు, వాల్తేరు 27.9.75

Endt. No. B VI/ Sup / 75
Dt. 27-9-75

10th తరగతి, అపైన విద్యార్థులనుండి ఉంచి ఉద్యోగావకాశములున్న రేడియోటెలిగ్రాఫ్ కోర్సుకు తరభాగ్యులు కోరబడుతున్నవి. అర్హతకు రు. 1 M. O. పంపుము. ప్రిన్సిపాల్ ఎన్. మస్తాన్‌రావు, ఎమ్.ఆర్.ఇ. (Govt. Licenced) అరండల్‌పేట (డోంకరోడ్డు) గుంటూరు—2

హోమియోపతి

హోమియోపతి వైద్యవిధానమును తెలుగులో నేర్చుకొనండి. వివరములకు:— ఇండియన్ ఇన్‌స్టిట్యూట్ ఆఫ్ హోమియోపతీ, (సెకండ్‌ఫ్లోర్) 3/186, మవుంట్ రోడ్, మద్రాసు — 600002.

వ్యాపారము

కుంకుమపువ్వు, ఆయుర్వేదికమందులు నూరిచం సరిదరకొరకు సంప్రదించండి. Venktesh Stores, 993/3, Deep nager, Civil Lines, Ludhiana-1

ఈ చిత్రంలోని పాటలను కొలంబియా రికార్డులలో వినండి!

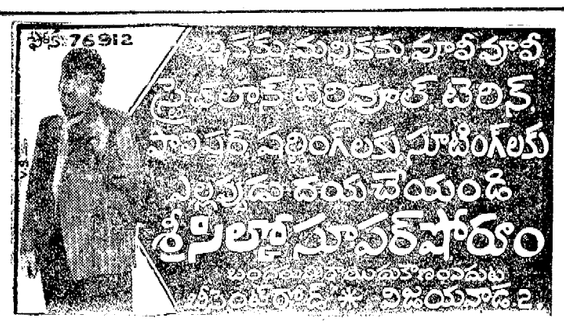

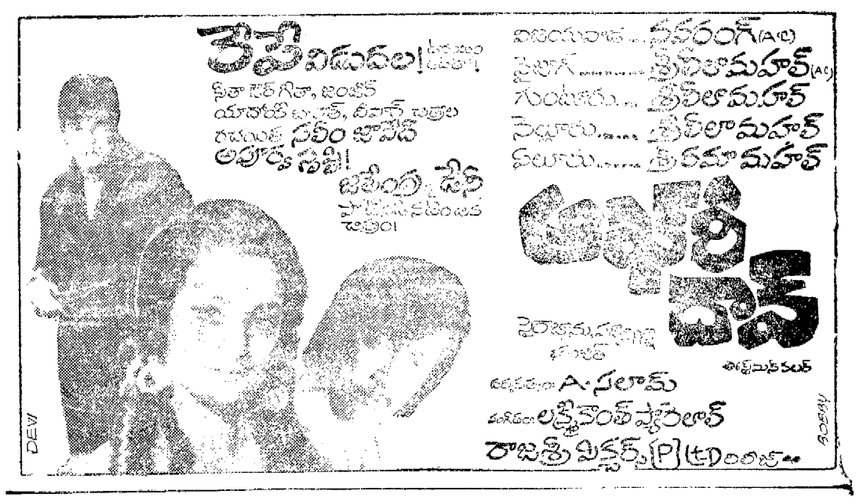

Printed and Published for Nageswara Rao Estates Private Ltd., by S. Nageswara Rao at the Andhra Patrika Press, Basheer Bagh, Hyderabad-29, Editor: S. Radhakrishna. Phones 36992, 35867.